



ELIF 세종 스마트시티의 엄선된 특화옵션을  
홈페이지에서도 확인해보세요!  
www.엘리프세종스마트시티.com

# ELIF

엘리프 세종 스마트시티

시행·시공 계룡건설 컨소시엄

※본 안내문의 이미지는 소비자의 이해를 돕기 위한 것으로 타입별로 특화옵션 적용항목, 특화범위 및 위치는 상이하며 실제 시공 시 차이가 있을 수 있습니다. ※본 주택의 하자 등에 따른 피해 보상은 관계법령에 의거 적용됩니다.  
※본 안내문은 편집 및 인쇄 과정에서 오류가 있을 수 있으며, 본 안내문과 입주자 모집공고의 내용이 상이할 경우 입주자 모집공고가 우선합니다. ※본 안내문의 이미지는 전시품이 포함된 견본주택을 촬영한 것으로 본 공사 시에는 전시 품목은 설치되지 않고, 특화옵션 품목은 유상으로 추가 선택 시에 설치되며 계약 내용에 따라 시공됩니다. ※동일 주택형이라도 평면이 좌우대칭되어 견본주택과 상이할 수 있으며, 견본주택에 설치되지 않은 타입의 마감자재 내용은 타입별로 상이하므로 계약 전 반드시 확인하시기 바랍니다. ※자재의 품질, 품귀, 생산중단, 단종, 제조회사 도산 등의 부득이한 경우와 사업자의 시공여건 또는 신제품의 개발에 따라 동일 회사의 동종, 동급 이상의 제품으로 변경될 수 있습니다.

특화옵션 안내

# ELIF

엘리프 세종 스마트시티

Enhance Your Life



세심한 제안이 선사하는  
일상의 특별함  
탁월한 선택이 완성하는  
일상의 새로움

ELIF  
Styling

ELIF SEJONG SMARTCITY

# ELIF

## contents

- 01 Signature option
- 04 Signature guide
- 06 Kitchen
- 10 Porch
- 12 Living
- 16 Bath
- 18 Storage & living care
- 22 59A
- 26 59B
- 30 74A
- 34 80A
- 38 80B
- 42 84A
- 46 84B1
- 50 84B2
- 54 84C
- 58 84D1
- 62 84D1A
- 66 84D2
- 70 84D2A
- 74 84T

# elif signature

## 우리 집 공간이 새롭게 달라졌어요

### 엘리프가 새롭게 선보이는 시그니처 옵션

공간의 변화를 넘어 생활의 폭을 넓히다.

엘리프 세종 스마트시티는 공간의 변화가 일상의 깊이를 결정한다고 믿습니다.  
작은 구조의 차이가 공간의 여유를 만들고, 그 여유가 삶의 방식을 바꿉니다.

공간은 넓이가 아니라 구성으로 완성됩니다.  
엘리프의 시그니처 특화옵션은 면적이 아닌, 생활의 가능성을 확장하는 선택입니다.

### 엘리프 세종 스마트시티

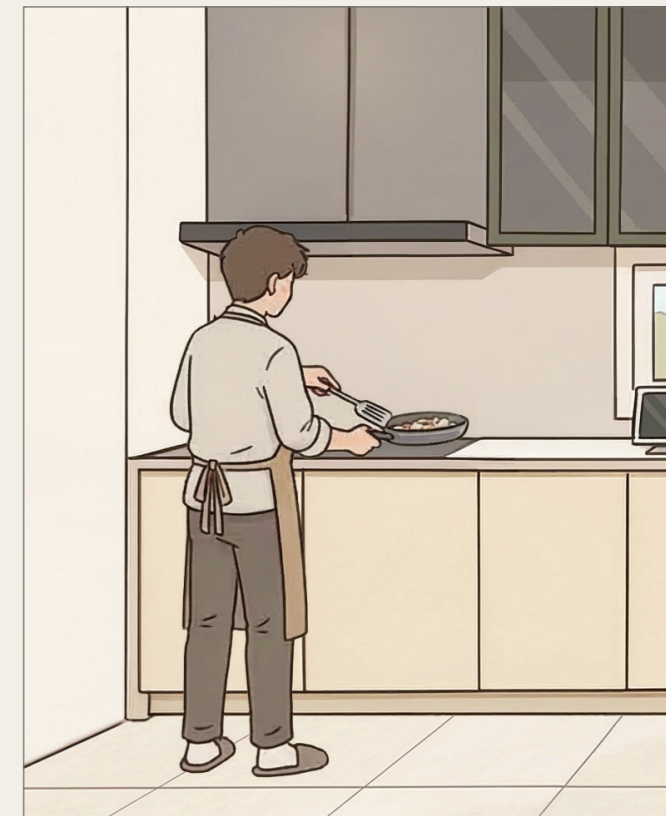
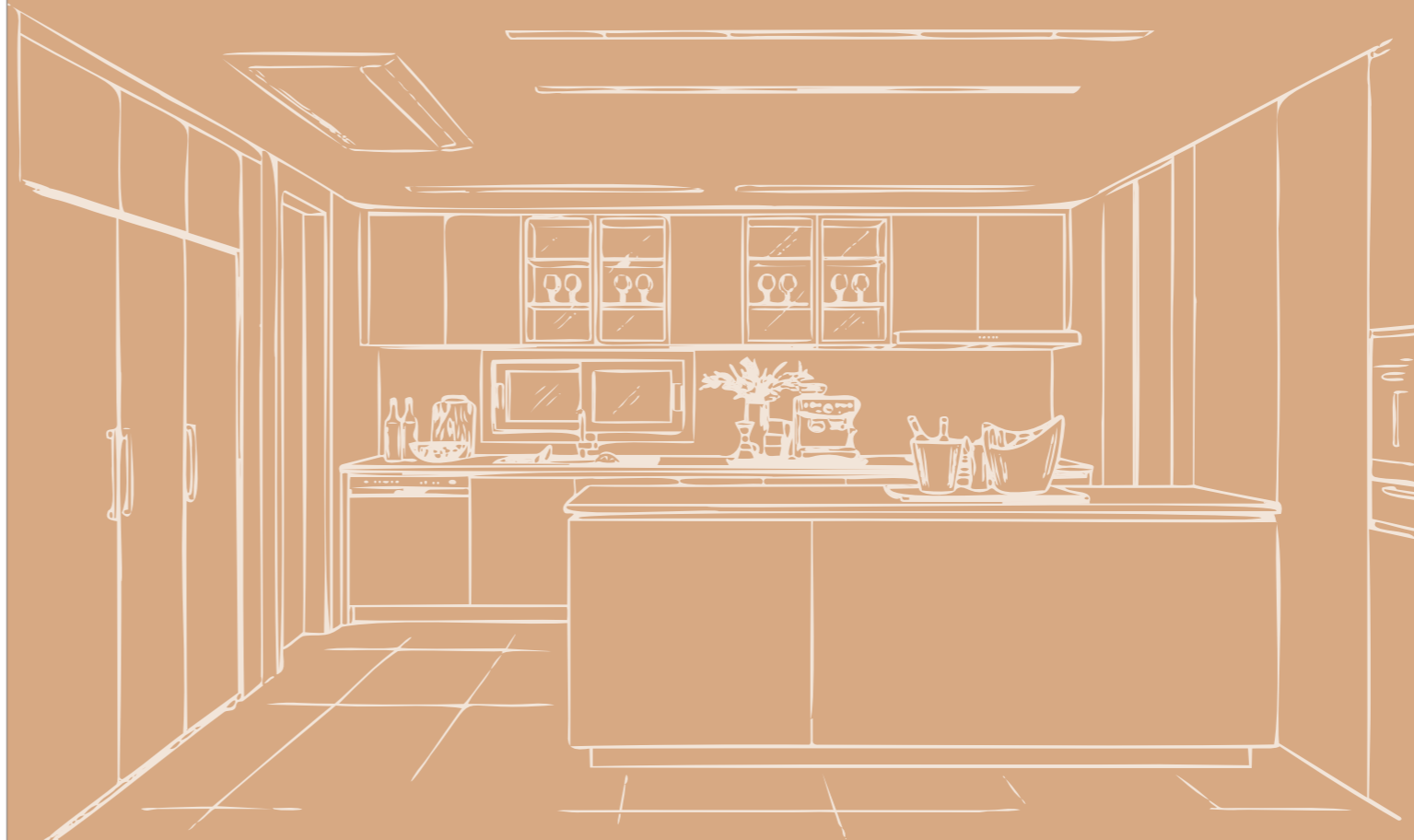

Before

시그니처 특화옵션을 펼쳐보세요 ▶

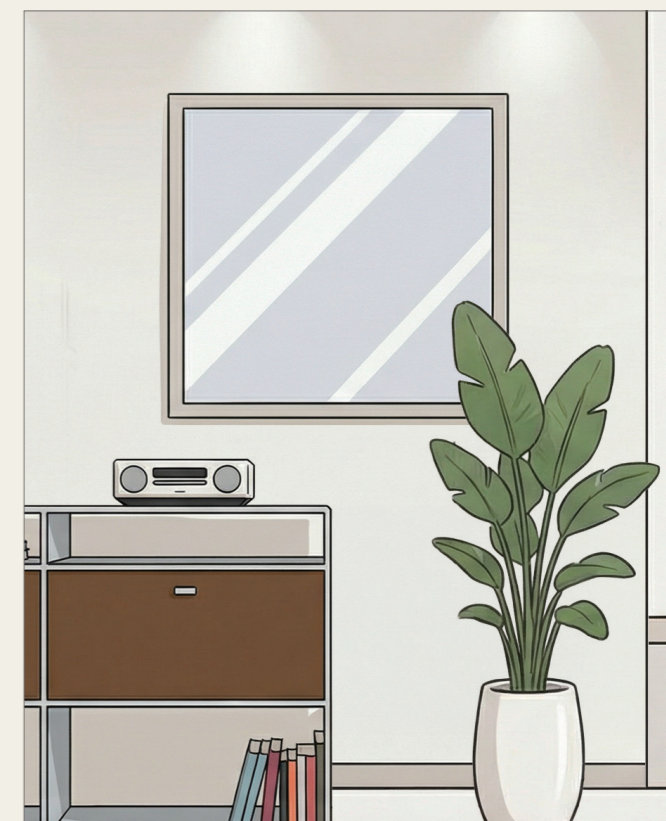



After

더 넓게, 더 여유롭게. 같은 집에서도 전혀 다른 공간의 깊이를 만듭니다.  
엘리프 세종 스마트시티는 공간의 변화가 일상의 변화를 만든다고 믿습니다.

구조의 차이로, 일상의 여유를 완성합니다.

## 일상을 새롭게 하다

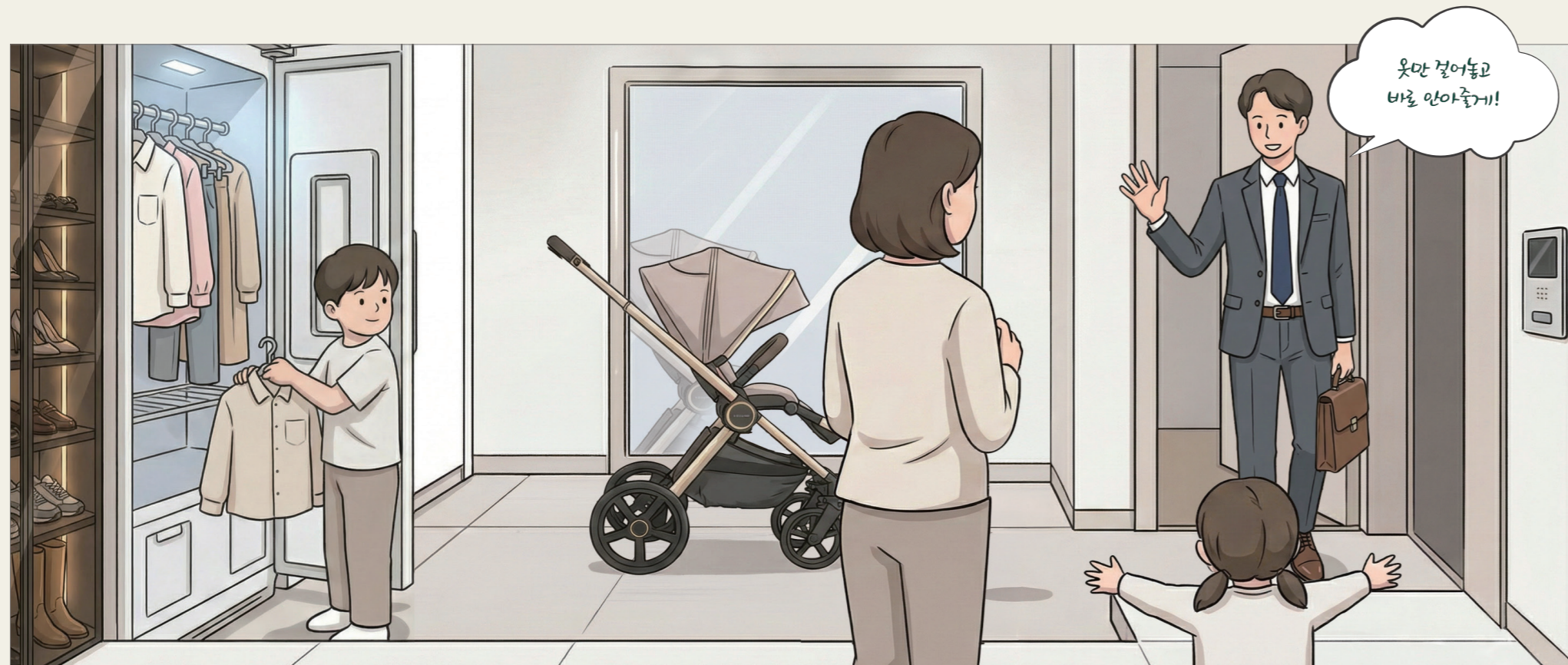

## 넓어진 주방, 깊어진 현관

주방에서 시작된 변화는 현관까지 이어져 집 전체의 구조를 새롭게 완성합니다.  
새롭게 만들어진 동선의 차이는 생활의 밀도를 높이고 여유를 더합니다.



### 넓어진 주방

수납의 확장, 다이닝의 변화  
식사부터 홈카페, 재택업무까지  
라이프스타일에 맞춰  
더 유연하게 활용되는 공간

### 깊어진 현관

외출은 간편하게  
귀가는 깔끔하게  
스타일 점검부터 위생 관리까지  
현관에서 완성되는 스마트 라이프

※ 상기 일러스트는 소비자의 이해를 돕기 위해 제작된 일러스트로 시그니처 특화옵션이 포함되어 있으며, 실제와 차이가 있을 수 있습니다. ※ 당사의 동의 없이 무단으로 도용할 경우 민사상의 손해배상청구 및 형사처벌을 받게 될 수 있습니다.  
※ 해당 평형에 따라 적용되는 부분이 차이가 있을 수 있으나 자세한 사항은 주택전시관으로 문의주시기 바랍니다.

# ELIF SIGNATURE GUIDE

## 엘리프가 새롭게 제안하는 공간 특화옵션.

단순한 마감재 업그레이드가 아니라, 집의 구조와 생활동선이 달라지며 주방·다이닝·현관을 하나의 흐름으로 재구성해 생활 동선과 수납 효율이 좋아지는 공간 특화옵션입니다.

*Enhance Your Life*

새롭게 선보이는 엘리프 시그니처 옵션은 공간 구조를 먼저 선택한 후 필요한 옵션을 추가로 선택하는 방식입니다.

주방 시그니처 옵션을 선택하면 주방과 현관의 구조와 생활 동선이 달라지고, 이후 다양한 옵션을 선택하며 나만의 라이프스타일에 맞게 집을 완성할 수 있습니다.

## 엘리프 시그니처 특화옵션 선택 가이드

### STEP 1 시그니처 주방 옵션 선택

기본형 알파룸 공간을 라이프스타일에 맞춰 재구성하여 주방·다이닝·팬트리·수납 구성을 보다 효율적으로 계획한 옵션으로, 주방과 현관 공간의 구조와 활용 방식에 차별화를 더합니다.

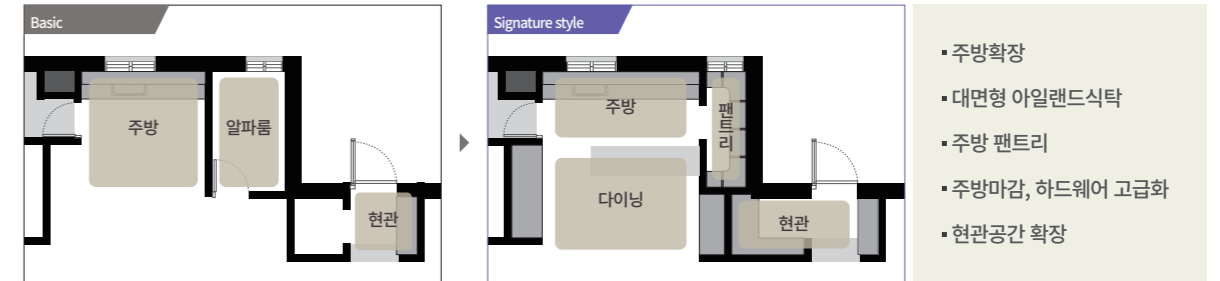

※ 시그니처 옵션을 선택하지 않을 경우, 주방 베이직 스타일(엔지니어드 벽/상판+사각싱크볼) 단독 선택이 가능합니다.  
※ 타입에 따라 제공되는 옵션은 상이하오니 타입별 상세 안내 페이지를 꼭 확인해주세요.

### STEP 2 시그니처 연계 옵션 선택

주방 시그니처 옵션을 선택한 고객만 선택할 수 있는 옵션으로 넓어진 주방과 현관을 더욱 편리하고 효율적으로 사용할 수 있도록 도와줍니다.

주방	현관		
<b>빌트인 오븐장</b> 광파오븐+유리장식장	<b>현관 케어룸</b> 고급신발장+의류관리기공간 +신발살균기+전선경	<b>확장형 현관 워크인장</b> 은경도어+시스템가구	<b>중문_포켓도어</b> 벽매립형 1슬라이딩도어

택 1

※ 시그니처 옵션을 선택하지 않을 경우 중문은 3연동 슬라이딩(매립형)만 선택 가능합니다.  
※ 59A/B/80B/84C : 시그니처 옵션을 선택하지 않아도 선택 가능한 현관 옵션이 있으나, 상세 내용을 확인해주세요.  
※ 타입에 따라 제공되는 옵션은 상이하오니 타입별 상세 안내 페이지를 꼭 확인해주세요.

### STEP 3 우리집 완성 옵션 선택 (시그니처 무관)

마지막으로 우리 집의 완성도를 높일 수 있는 생활 편의 및 특화옵션을 선택해보세요.

주방&현관 가전	거실	욕실	수납	Living Care
• 빌트인 냉장고+냉장고장 • 3구 인덕션 • 빌트인 식기세척기 • 의류관리기	• 벽바닥 특화 • 바닥특화 • 거실 아트월 특화 • 거실 조명 특화	• 욕실 특화 (공용/부부) • 스마트 복합환풍기 (공용/부부)	• 드레스룸 특화 • 드레스룸 제습기 (일반형/고급형) • 침실 불박이장 • 복도워크인장	• 시스템 에어컨 (일반형/프리미엄형) • 공기청정 환기시스템 • 열차단필름 • 복합 안전방충망 • 전동벨레 건조대

※ 타입에 따라 제공되는 옵션은 상이하오니 타입별 상세 안내 페이지를 꼭 확인해주세요.

ELIF Special 엘리프 세종 스마트시티 주방

# Kitchen



디자인과 기능을 넘어  
생활의 여유까지 고려한 설계는  
일상의 흐름을 더욱 부드럽게 만들고  
가족이 머무는 시간을 한층 더 가치 있게 완성합니다.

주방 특화(시그니처)



주방 특화\_팬트리(시그니처)

### 주방 특화 Signature style (타입별 상이)

시그니처 주방 특화 설계로 공간은 더 넓어지고 아일랜드 식탁과 팬트리 수납을 더해 더욱 여유로운 주방을 완성합니다.

### ELIF'S PICK

- 대면형 아일랜드로 연결하는 조리 공간과 생활 공간
- 주방 옆 팬트리 공간으로 수납 고민 없는 효율적인 주방의 완성
- 오염과 스크래치에 강하고 내구성이 뛰어난 프리미엄 엔지니어드 스톤 벽·상판
- 사용 공간을 넓힌 고급 싱크볼과 70여 년 전통의 이탈리아 파포니 수전
- 워크인형 현관까지 함께 변화되는 생활 동선의 최적화

♥ 22,134    ○ 824    ▾ 1,006

DfflvmS26 이 평형에서 이렇게 넓은 주방은 처음이에요. 들어오자마자 놀랐어요! 😍👍



이탈리아 프리미엄 브랜드



### 빌트인 냉장고+냉장고장 (타입별 상이)

빌트인 냉장고와 냉장고장으로 주방이 더욱 깔끔하고 정돈된 공간으로 완성됩니다. 수납까지 더해진 구성은 공간의 여유와 사용의 편리함을 동시에 높여줍니다.

#### ELIF'S PICK

- 빌트인 냉장+냉동+김치냉장고 컨버터블 패키지 (글라스 도어)
- 인출형 수납장으로 주방용품을 한눈에 정리하고 편리하게 꺼내 사용할 수 있는 수납 동선 구현 (독일 헤켈레 하드웨어 적용)
- 주방 가구와 자연스럽게 이어지는 일체형 설계로 정돈된 빌트인 주방 연출

**HÄFELE**

♥ 18,334    🔍 664    📍 1,237

dladPdud 일반 냉장고를 넣으면 툭 튀어나오는 게 거슬렸는데 빌트인 냉장고&냉장고장으로 하니 주방의 인테리어가 깔끔하게 완성되네요! 🙌👍

### 빌트인 오븐장 Signature style (타입별 상이)

주방 특화 시그니처 스타일과 함께 선택할 수 있는 옵션으로, 감각적인 장식장 디자인과 프리미엄 오븐이 어우러져 편리한 동선은 물론, 완성도 높은 주방 분위기를 연출합니다.

#### ELIF'S PICK

- 다양한 요리를 손쉽게 완성하는 프리미엄 광파오븐
- 허리를 숙이지 않고도 오븐을 사용할 수 있는 구조로 보다 편안하고 안전한 조리 경험 제공
- 오븐장과 일체형으로 구성된 장식장으로 감각적인 주방과 실용적인 수납 공간 확보

### 주방 특화 Basic style (타입별 상이)

오염과 스크래치에 강한 엔지니어드 스톤 벽·상판과 실용적인 사각 싱크볼로 완성한 프리미엄 주방



사각싱크볼



빌트인 오븐장

### 빌트인 식기세척기

주방가구와 동일한 마감으로 깔끔하게 적용된 14인용 식기세척기 (LG)



인덕션

### 인덕션

주방 조리 후 정리 및 관리가 간편한 3구 인덕션 (LG, 하츠 중 선택 가능)



빌트인 식기세척기

### 빌트인 가전 Q&A

#### Q 일반가전과 차이점은 무엇인가요?

A 빌트인 가전은 주방 가구와 하나의 구조로 설계되어 공간의 흐름을 해치지 않으면서도 효율을 극대화합니다. 단순한 가전을 넘어, 완성도 높은 인테리어와 사용 편의까지 고려한 프리미엄 주방 시스템입니다.

#### Q 입주 후 개별설치 해도 되는거 아닌가요?

A 입주 후 설치도 가능하지만, 이미 완성된 주방 구조를 다시 변경해야 하므로 추가 비용과 공사 부담이 발생할 수 있습니다. 처음부터 함께 설계된 빌트인은 보다 완성도 높고 안정적인 선택입니다.

#### Q 관리하기 어렵지 않나요?

A 일반 가전과 같은 방식으로 간편하게 관리하실 수 있으며, 제품 이상 시에는 공식 서비스센터를 통해 전문적인 점검과 지원을 받으실 수 있습니다.

ELIF Special 엘리프 세종 스마트시티 현관

# Porch

집의 첫인상을 완성하는 공간

효율적인 설계로 정돈된 동선을 만들고  
일상을 여유롭게 채우는 공간이 됩니다.



현관 케어룸

## 현관 특화 Signature style (타입별 상이)

현관 공간에 실용적인 기능을 더해 더욱 깔끔하고 편리한 현관을 완성했습니다.  
수납과 동선이 정리되며 외출과 귀가의 순간까지 달라집니다.  
(현관 케어룸, 워크인장 옵션 中 택1)

### ELIF'S PICK

#### 현관 케어룸

- 의류관리기 설치공간과 고급 신발장을 더해 외출 전후 청결과 현관 인테리어 완성도를 높인 설계

#### 확장형 현관 워크인장

- 생활용품은 물론 유모차 등 부피가 큰 물품을 실내와 분리해 현관에 깔끔하게 수납

♥ 23,164    ◯ 124    ▾ 1,156

**dl\_dPdnjs** 외출하고 들어오자마자 현관에서 바로 정리할 수 있는 구조라 진짜 실용적이네요. 아이 있는 집은 더 편하게 느껴질 것 같아요. 😊



현관 케어룸



현관 중문(포켓도어)



현관

현관 중문

## 현관 중문 (타입별 상이)

현관과 실내를 분리하는 옵션으로 외부 공기와 냄새 유입을 줄이고 시공사의 매립형 설계로 더욱 깔끔한 공간을 완성합니다.

### ELIF'S PICK

#### 포켓도어 Signature style (타입별 상이)

- 문을 열면 벽 속으로 숨는 구조로 공간 활용을 극대화
- 깔끔한 마감과 일체감으로 고급스러운 현관 연출
- 양면 댄퍼 기능으로 부드럽고 안정적인 개폐

#### 3연동 슬라이딩도어

- 양면 댄퍼 기능으로 문이 부드럽게 열리고 닫히며 충격 완화
- 급격한 개폐를 방지해 보다 안전한 사용 환경을 제공

♥ 12,154    ◯ 225    ▾ 907

**wlds\_kim** 시공사 옵션으로 선택하니 레일이 튀어나오지 않아 이동할 때도 전혀 거슬리지 않고, 바닥도 훨씬 깔끔해 보여서 만족스러워요! 👍😊

ELIF Special 엘리프 세종 스마트시티 거실

# Living



일 상 에 감 각 을 더 하 는 공 간  
 개방감과 감각적인 디자인으로  
 머무는 순간이 특별해지고,  
 디테일의 차이가 일상의 순간마다 깊이를 더합니다.

거실



거실 아트월 특화(대형 세라믹타일)

## 거실 아트월 특화 (타입별 상이)

대형 마감재를 적용해 자연스러운 질감과 절제된 색감이 어우러져 거실을 더욱 고급스럽고 품격 있는 공간으로 완성합니다.

### ELIF'S PICK

#### 대형 세라믹타일 | 디자인월

- 대형 세라믹 타일을 적용해 보다 세련되고 안정감 있는 분위기 연출
- 넓은 패턴감으로 공간이 한층 더 시원하고 여유롭게 느껴지는 디자인
- 바닥과 벽체의 일체감 있는 구성으로 개방감과 공간 완성도 제고
- 오염 관리와 일상적인 유지 측면까지 고려한 마감 적용

♥ 19,224    👤 315    ▼ 701

nestrest 거실이 훨씬 시원하게 확장된 느낌 들고, 아트월까지 디자인월로 통일하면 거실과 복도가 이어지는 개방감이 진짜 압도적이에요. 🙌

#### 아트월 마감재

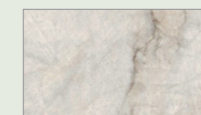

대형 세라믹타일(유상)

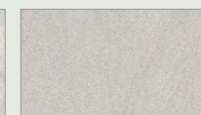

디자인월(유상)

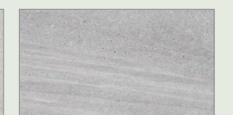

타일(기본)



거실



벽 바닥 특화

### 벽 바닥 특화 (타입별 상이)

벽과 바닥을 함께 디자인하는 통합 마감으로, 공간의 흐름과 일체감을 완성합니다.

#### ELIF'S PICK

- 벽과 바닥의 일체감으로 완성도 높은 인테리어 연출
- 따뜻한 마루 질감으로 편안한 생활 공간 구현  
오염 시 관리가 용이한, 실용성까지 고려한 마감재

♥ 19,224 ○ 315 ▼ 701

space\_on 집은 예쁜 것도 중요하지만 관리가 편해야 오래 만족하잖아요. 이런 마감은 분위기도 편안하고, 벽지보다 오염 관리가 조금 더 수월할 것 같아서 실용적으로 보여요. 🙌 😊

#### 벽·바닥 특화 마감재



디자인마루

광폭마루

강마루

### 바닥 특화 (타입별 상이)

내구성과 실용성을 갖춘 광폭 강마루로 바닥을 마감해 오랜 시간 깔끔하고 만족스러운 사용감을 제공합니다.

#### ELIF'S PICK

- 일반 강마루 대비 폭이 넓어 집이 넓어보이는 효과
- 긁힘과 찍힘에 내구성이 우수하며 오염에 강하고 청소 및 관리가 용이

♥ 12,664 ○ 224 ▼ 331

tone.and.texture 폭이 넓어서 공간이 훨씬 시원해 보이고 청소도 훨씬 편하게 은근 큰 장점이예요. 🙌 😊

#### 바닥 특화 마감재

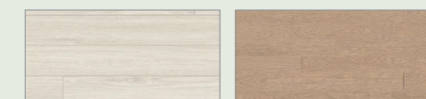

광폭마루

강마루

### 거실조명 특화 (타입별 상이)

감각적인 조명과 공기 순환 기능을 더한 실링팬으로 거실의 분위기와 공간 완성도를 높입니다.

#### ELIF'S PICK

- 슬림한 바디와 견고한 날개, 하나의 오브제로 완성되는 실링팬
- 조도 조절이 가능한 조명으로 공간의 분위기를 섬세하게 완성
- 조명을 간편하게 제어할 수 있는 통합 스마트 스위치 (실링팬 제외)



거실조명 특화



디자인마루



침실2

ELIF Special 엘리프 세종 스마트시티 욕실

# Bath



일상을 채우는 작은 휴식의 순간

섬세한 설계로 완성한 편안한 욕실  
일상에 여유를 완성합니다.

욕실 특화



욕실 특화



욕실 특화

## 욕실 특화 (공용/부부) (타입별 상이)

호텔을 연상하게 만드는 프리미엄 마감재와 세심한 디테일로 한층 더 편안하고 완성도 높은 욕실 공간을 연출합니다.

### ELIF'S PICK

- 넉넉한 세면 공간과 수납기능을 갖춘 카운터 세면대 및 70여 년 전통의 이탈리아 파포니(paffoni) 수전
- 개방감을 극대화해주는 고급형 벽&바닥 타일 적용
- 쾌적하고 편리한 비데일체형 양변기
- 니켈 수전을 포함한 고급 액세서리 및 고급 욕실장, 컬러 샤워부스



14,495 434 1,236

gkaekgns220 욕조 벽과 바닥 타일이 통일되니 공간의 분위기가 달라지네요!

깜깜한 밤에 조명 스위치 찾는데 어렵고 조명을 키면 눈이 너무 부셔 힘들었는데 욕실장 하부 센서조명으로 더 편리해졌어요! 🙌

## 스마트 복합 환풍기

제습 및 환기, 온풍 및 헤어&바디 드라이 기능으로 사계절 내내 쾌적하고 편안한 욕실 환경을 제공합니다.

### ELIF'S PICK

- 샤워 후 습기 제거 기능
- 아이들 추위 걱정 없는 온풍 기능
- 사계절 내내 온·냉풍 헤어&바디 드라이 기능

14,495 434 1,236

cozy.zone220 샤워 후에도 욕실이 금방 뽀송해져서 너무 좋아요. 아이 씻기고 나서도 춥지 않게 바로 따뜻하게 유지되고, 드라이 기능까지 있어서 진짜 매일 쓰게 돼요! 특히 여름&겨울에 정말 없어서는 안될 필수템!! 🙌

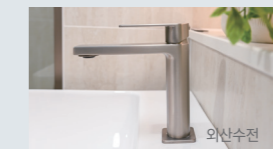

외산수전



스마트 복합 환풍기



고급형 욕가

ELIF Special 엘리프 세종 스마트시티 수납 & 생활편의

# Storage & Living Care



일 상 에 여 유 를 더 하 는 공 간

일상의 흐름을 바꾸는 섬세한 아이디어로  
생활의 편리함을 더한 특별한 구성

매일의 순간을 더욱 편리하게 만들어갑니다.

드레스룸 특화



드레스룸 제습기



드레스룸 특화

## 드레스룸 특화 (타입별 상이)

가족들의 취향과 동선을 고려한 맞춤형 드레스룸.  
유연한 수납에 실용성을 더해, 편리한 공간을 완성합니다.

### ELIF'S PICK

- 벽판넬형 시스템 가구와 이동형 선반 구성으로 이불 등 부피가 큰 물품까지 다양한 수납 가능
- 침실과 분리하는 슬라이딩도어로 프라이버시를 확보하면서도 불투명으로 개방감 유지
- 부부욕실과 파우더룸, 드레스룸을 통합해 편리한 준비 동선
- 조명 디밍 기능이 적용된 파우더 거울
- 드라이기 및 헤어 액세서리 수납이 가능하고 콘센트도 바로 연결할 수 있는 헤어디바이서가 포함된 파우더장

♥ 22,134    👁 324    ▼ 1,006

vibein 드레스룸 진짜 잘 뽑았네요! 샤워하고 나와서 머리 말리고, 화장하고, 옷 입는 게 한 공간에서 다 해결돼서 동선이 진짜 편해졌는데 프라이버시까지! 수납도 생각보다 넉넉해서 실용적인 느낌! 🙌👏

## 드레스룸 제습기

공간에 자연스럽게 어우러지는 드레스룸 제습기로 쾌적한 환경을 유지하고, 깔끔한 드레스룸 의류 관리까지 가능합니다.

### ELIF'S PICK

- 습기를 효과적으로 제거하여 의류/소품을 쾌적한 환경에서 보관



침실 불박이장

### 침실 불박이장 (타입별 상이)

벽면과 조화를 이루는 공간설계로 활용도를 높이고 깔끔하고 정돈된 인테리어를 완성합니다.

#### ELIF'S PICK

- 평면에 맞춰 설계된 맞춤형 불박이장으로 불필요한 공간 낭비 없이 수납 효율 극대화
- 벽면과 일체화된 시공으로 돌출 없이 깔끔하고 정돈된 침실 디자인 완성

❤️ 2,533 🗨️ 674 📄 207

**mood\_at** 벽면이랑 자연스럽게 어우러져서 공간도 더 넓어 보이고, 수납까지 딱 정리되는 느낌이라 좋아요! 🙌



침실 불박이장



의류관리기

### 의류관리기

미세먼지와 생활 냄새를 효과적으로 관리하는 의류관리기로 쾌적한 의류 컨디션을 유지합니다.

#### ELIF'S PICK

- 강력한 스팀기능으로 언제나 산뜻한 의류 상태를 유지
- 외출 후 의류를 간편하게 케어해 구김 완화와 청결 관리를 동시에 제공

❤️ 1,813 🗨️ 474 📄 157

**home.layer** 요즘 의류관리기는 거의 필수템으로 느껴지는데, 막상 따로 두려면 공간이 애매하더라고요. 케어룸이랑 같이 구성되니까 훨씬 자연스럽게 실용적인 느낌이라 좋은 것 같아요! 🙌🌟



공기청정 환기시스템

공기청정 환기시스템



전동빨래건조대



복합 안전방충망

열차단필름

### 복합 안전방충망

층층한 구조로 해충 유입을 막고 안심하고 생활할 수 있는 실내 환경을 제공합니다.

### 열차단필름

강한 햇빛은 차단하고 채광은 살려 밝고 쾌적한 공간 환경을 유지합니다.

### 공기청정 환기시스템

실내 공기를 순환시키는 시스템으로 미세먼지 없이 쾌적한 생활 환경을 완성합니다.

### 전동빨래건조대

천장과 어우러지는 디자인으로 활용도 높은 생활 환경을 완성합니다.

❤️ 2,233 🗨️ 534 📄 146

**edithan** 살아보면 왜 필요한지 알게 되는 옵션들이네요. 특히 공기청정 환기시스템은 미세 먼지 심한 날에 진짜 유용해요 창문 안 열고도 가능한 환기! 😊

### 시스템에어컨

가족의 쾌적한 하루를 위해, 고민 없이 선택해야 할 시스템에어컨. 깔끔한 인테리어와 공간 활용은 물론 쾌적한 실내 환경을 제공합니다.

#### ELIF'S PICK

- 공기 청정 필터 탑재로 초미세먼지 정화 효과 (프리미엄형)

#### 잠깐, 놓치지 마세요!

시스템에어컨 옵션을 선택하지 않을 경우, 향후 천장형 시스템에어컨 설치를 위해 별도의 배관 시공이 필요해 추가 비용 및 시공 부담이 발생할 수 있습니다.



시스템에어컨

### 시스템에어컨 Q&A

#### Q 일반에어컨 보다 뭐가 좋은가요?

A 시스템에어컨은 한 대의 실외기로 여러 대의 실내기를 천장에 설치할 수 있어 공간을 넓게 활용하고, 인테리어 효과가 큼니다. 특히 중 소형 평형일수록 벽걸이/스탠드형 대비 공간 활용도가 크게 개선되어 체감 만족도가 높습니다.

#### Q 임대나 매매 목적으로 구입한 집인데 설치할 필요가 있을까요?

A 이제 시스템에어컨도 집의 한 부분으로 인식되고 있습니다. 그래서 시스템에어컨이 설치된 집이 임대나 매매 시 프리미엄을 받는 경우가 많습니다. 특히 새 집에 일반 에어컨을 설치하면서 생길 수 있는 바닥이나 벽 등의 손상에 대한 우려가 줄어들어 편하게 임대하실 수도 있습니다.

#### Q 나중에 설치해도 되지 않나요? 왜 지금 해야 하나요?

A 입주 후 설치하시면 업체 선정부터 인테리어, 배관, 전기 및 마감 공사까지 많은 시간과 비용이 발생하게 됩니다. 소중한 새집을 뜯고 고치지 마시고, 건설사와 LG전자가 철저히 관리하는 완공 전 설치를 추천드립니다.

#### Q 거실과 안방에만 설치해도 충분하지 않나요? 작은 방까지 꼭 필요한가요?

A 전실 설치를 권장드립니다. 특히 작은 방을 개인공간이나 아이들 공부방으로 사용할 경우 반드시 에어컨이 필요합니다. 발코니 확장형 아파트는 햇빛이 직접 유입되어 더운데다가, 미세먼지 때문에 창문 환기도 어렵습니다. 또한 건축법상 건물 외벽에 실외기 추가 설치가 어려워, 나중에 작은 방에 설치하고 싶어도 못하는 경우가 많습니다.

# 59A

34세대

확장 기본형



901동, 903동 1호라인

확장 옵션형



901동, 903동 1호라인

Enhance  
Your  
Life

ELIF

## ELIF Kitchen | 주방

### 주방 특화 Basic

엔지니어드 벽/상판, 사각싱크볼

### 주방 특화 Signature style

엔지니어드 벽/상판  
+고급형 주방가구(유리+고급 PET가구+상하부간접조명  
+고급형수저분리함+프라이팬수납장+외산수전+사각싱크볼)  
+대면형 아일랜드식탁+주방조명특화

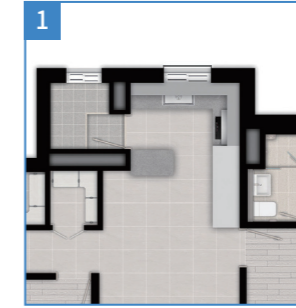

### 빌트인 냉장고(LG)+냉장고장

빌트인 냉장고+냉동고+김치냉장고+냉장고장

### 인덕션

· 일반형 : 허츠(SSIH-3605TTLB)  
· 고급형 : LG(BEI3ASB4BI)

### 빌트인 식기세척기

LG(DIE6PT)

## ELIF Porch | 현관 & ELIF Living | 거실

### 현관 중문

3연동 슬라이딩(매립형)

### 벽바닥 특화

\*바닥 특화 중복선택 불가  
디자인월/마루(거실/복도 벽, 거실/주방/복도 바닥)+광폭강마루(침실 바닥)

### 현관 특화

현관 워크인장  
(은경도어+시스템가구)

### 복도 워크인장

복도 워크인장  
(가구도어+시스템가구)

### 바닥 특화

\*벽바닥 특화 중복선택 불가  
전실 광폭강마루

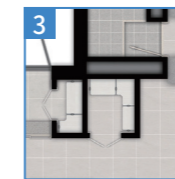
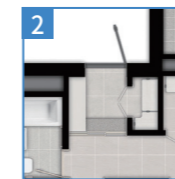

### 거실 아트월 특화

· 대형 세라믹타일  
· 디자인월

### 거실조명 특화

직간접조명(2면)+실링팬+우물천장



## ELIF Bath | 욕실

### 욕실 특화(공용/부부)

· 공용 : 대형 벽(600\*1200)/바닥(300\*600)타일+외산 수전+고급형 세면대+고급형 젠다이  
+고급형 욕기+고급형 비데일체형 양변기+거울장(하부센서등/칫솔살균기포함)  
+고급형 약세사리+욕조 측면 타일 마감  
· 부부 : 대형 벽(600\*1200)/바닥(300\*600)타일+외산 수전+고급형 세면대+고급형 젠다이  
+고급형 욕기+고급형 비데일체형 양변기+거울장(하부센서등/칫솔살균기포함)  
+고급형 약세사리/컬러사워부스



공용욕실



부부욕실

### 스마트 복합환풍기

· 공용욕실 : 휴젠트3  
· 부부욕실 : 휴젠트3

## ELIF Storage | 수납

### 드레스룸 특화

통합형 파우더/고급드레스룸(상부선반조명)  
+유리도어

### 침실 불박이장(1개소)

침실3 불박이장

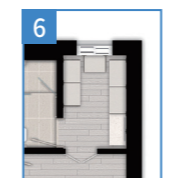

### 드레스룸 제습기

· 일반형  
힘펠(DHV-5PCU)  
· 고급형  
대우컬프래서  
(DCS1BD4BA)



## ELIF Living Care | 생활 편의

### 시스템 에어컨(LG)

· 일반형  
2개실 : (거실, 침실1)  
4개실 : (거실, 침실1, 침실2, 침실3)  
· 프리미엄형  
2개실 : (거실, 침실1)  
4개실 : (거실, 침실1, 침실2, 침실3)

### 의류관리기

LG(SC5MBR53)  
\*침실2 배치

### 열차단필름

복합 안전방충망 \*주방창 : 미세먼지복합창

### 공기청정 환기시스템

### 전동빨래건조대

※ 특화옵션은 발코니 확장(별도 계약) 시에만 선택 가능합니다. ※ 상기 평면도, 이미지 등은 소비자의 이해를 돕기 위한 것으로 실제와 차이가 날 수 있으므로 반드시 견본주택에서 확인하시기 바랍니다. ※ 세대 내부 가구(불박이 가구, 주방가구) 설치 부위의 비노출면(바닥, 천장, 벽체)은 별도의 마감을 제공하지 않습니다. ※ 드레스룸, 욕실 바닥 등은 별도 난방재가 불가합니다. ※ 발코니 확장 및 옵션 선택에 따라 배선기구, 스마트 스위치, 조명기구, 세대분전반, 온도조절기 및 스위치 등의 종류, 수량, 위치는 변경될 수 있습니다. ※ 옵션평면과 전체 평면의 스케일은 상이하며 실제 모습은 견본주택에서 확인하시기 바랍니다.

## 1. Kitchen 주방

품목	옵션품목 및 내용	공급금액 <small>(단위:원, VAT 포함)</small>		
		공급금액	계약금 10% (계약 시)	잔금 90% (입주지정일)
주방 특화	베이지 스타일  엔지니어드 벽/상판, 사각싱크볼	3,000,000	300,000	2,700,000
주방 특화	시그니처 스타일  엔지니어드 벽/상판 +고급형 주방가구(유리+고급PET가구,상하부간접조명+고급형수저분리함 +프라이팬수납장+외산수전+사각싱크볼), 대면형 아일랜드식탁, 주방조명특화	5,400,000	540,000	4,860,000
빌트인 냉장고+냉장고고장	빌트인 냉장고+냉동고+김치냉장고+냉장고고장	6,120,000	612,000	5,508,000
인덕션	하츠(SSIH-3605TTLB)	350,000	35,000	315,000
	LG(BEI3ASB4BIE)	1,400,000	140,000	1,260,000
빌트인 식기세척기	LG(DIE6PT)	1,800,000	180,000	1,620,000

-추가선택품목은 본 공사 당시 현장 여건 및 자재수급에 따라 제품사양 또는 디자인 및 제조사 등이 변경될 수 있습니다.  
-주방 특화, 현관 특화, 드레스룸 특화, 빌트인 냉장고+냉장고고장 등 옵션 선택 시 타임벨 수납공간의 크기나 디자인 구성이 상이하며, 계약 전 견본주택에서 확인하시기 바랍니다.  
-주방 및 일반가구 하부 또는 벽에는 벽/바닥 마감재(타일, 강마루, 광폭마루, 디자인월/마루 등)가 미시공됩니다.  
-주방특화-시그니처 스타일 옵션 선택 시 하부장 간접 조명 스위치 위치는 다르며, 본 공사 시 형태와 스위치 위치는 변경될 수 있습니다.  
-주방특화-시그니처 스타일 옵션 선택 여부에 따라 수저분리함 및 약세사리 등 제품 색상 및 디자인 설치 위치 등이 변경됩니다.  
-주방특화-시그니처 스타일 옵션 선택 시 간접 조명 안장기 설치로 주방장 내부 공간이 줄어들 수 있으나 계약 전 견본주택에서 확인하시기 바랍니다.  
-주방특화 옵션 선택 시 기본형 대비 마감재(재질 및 조명등)등이 변경되며, 시공여건에 따라 색상 및 디자인 마감상태 등은 변경될 수 있습니다.  
-주방 유상옵션 선택 시 타임벨/평형형 가구, 수량 및 디자인 등이 상이함으로 계약 체결 전 견본주택에서 확인하시기 바랍니다.  
-주방 유상옵션 선택 시 엔지니어드스톤 벽체 및 상판 시공에 따른 자체 이음부위가 발생하며, 이에 따른 이색 및 단 차이 등이 발생할 수 있습니다.  
-주방 가전제품은 주방 구조에 따라 설치 위치가 상이할 수 있습니다.  
-빌트인 냉장고 및 김치냉장고는 본 공사 시공여건에 따라 색상 및 디자인, 마감상태, 설치위치, 제품 등은 변경될 수 있으며, 지정된 색상만 선택 가능하오니 계약 전 견본주택에서 확인하시기 바랍니다.  
-빌트인 식기세척기 옵션 선택 시 외부 마감은 가구 마감과 동일하게 시공되며, 본 공사 당시 현장 여건 및 자재수급에 따라 제품사양 또는 디자인 및 제조사 등이 변경될 수 있습니다.  
-빌트인 시기세척기 옵션 선택 시 본 공사 시공여건에 따라 색상 및 디자인 마감상태, 설치위치 등은 변경될 수 있으며, 미선택 시 기본형 수납공간 등으로 시공되오니 계약 체결 전 견본주택에서 확인하시기 바랍니다.  
-인덕션 유상옵션 선택 시 가스배관은 별도로 설치되지 않으며, 미선택 시 가스 배관으로 인해 주방 상부장 내폭이 일부 줄어지거나 가스배관이 노출될 수 있으나, 계약 전 견본주택에서 확인하시기 바랍니다.  
-인덕션(3구) 옵션 선택 시 주방용 자동식 소화기는 전기식(가스식 미설치)으로 설치되므로 계약 전 견본주택에서 확인하시기 바랍니다.  
-인덕션(3구) 옵션 선택 시 발코니에서 주방까지 가스배관이 미설치 되오니 계약 전 견본주택에서 확인하시기 바랍니다.  
-인덕션(3구) 옵션 선택 시 해당 공급금액은 가스배관 미설치 감소비용과 인덕션 추가 증가금액으로 산정된 것으로 계약 전 옵션 금액을 확인하시기 바랍니다.

## 2. Porch 현관

품목	옵션품목 및 내용	공급금액 <small>(단위:원, VAT 포함)</small>		
		공급금액	계약금 10% (계약 시)	잔금 90% (입주지정일)
현관 중문	3연동 슬라이딩(매립형)	1,440,000	144,000	1,296,000
현관 특화	현관 워크인장(은경도어+시스템가구)	1,790,000	179,000	1,611,000

-추가선택품목은 본 공사 당시 현장 여건 및 자재수급에 따라 제품사양 또는 디자인 및 제조사 등이 변경될 수 있습니다.  
-주방 특화, 현관 특화, 드레스룸 특화, 빌트인 냉장고+냉장고고장 등 옵션 선택 시 타임벨 수납공간의 크기나 디자인 구성이 상이하며, 계약 전 견본주택에서 확인하시기 바랍니다.  
-주방 및 일반가구 하부에는 바닥 마감재(타일, 강마루, 광폭마루, 디자인 월/마루)가 미시공됩니다.  
-현관중문 미선택 시 중문틀이 시공되지 않습니다.  
-현관중문 옵션은 견본주택과 본 시공 시 색상 및 디자인 세부 디테일 등이 변경 될 수 있으며, 설치 등에 대해 교제 및 변경 요구를 할 수 없습니다.  
-현관중문의 구성품 중 유리는 강화유리(5T)로 시공되나 물리적인 충격에 의해 파손될 수 있으며, 본 공사 시 중문프레임, 창호 부속품 등이 변경될 수 있습니다.  
-현관중문은 창작성능도로 자동 및 단열을 위한 기능성도어가 아니며, 도어 개폐 시 흔들림, 소음 등이 발생할 수 있습니다. 또한 가구와 현관중문의 틈새가 발생할 수 있습니다.  
-현관중문은 설치 주택형 및 타일에 따라 형태, 길이 등이 상이하게 설치되며, 현관중문 유상옵션 선택여부에 따라 현관 디딤판의 길이 및 두께 등이 달라질 수 있습니다.

## 3. Living Room 거실

품목	옵션품목 및 내용	공급금액 <small>(단위:원, VAT 포함)</small>		
		공급금액	계약금 10% (계약 시)	잔금 90% (입주지정일)
복도 워크인장	복도 워크인장(가구도어+시스템가구)	1,700,000	170,000	1,530,000
벽바닥 특화	디자인월/마루(거실/복도 벽, 거실/주방/복도 바닥)+광폭강마루(침실 바닥)	1,890,000	189,000	1,701,000
바닥특화	전실 광폭강마루	840,000	84,000	756,000
거실 아트월 특화	대형 세라믹타일	3,680,000	368,000	3,312,000
	디자인월	1,200,000	120,000	1,080,000
거실조명 특화	직간접조명(2면)+실링팬+우물천장	1,770,000	177,000	1,593,000

-추가선택품목은 본 공사 당시 현장 여건 및 자재수급에 따라 제품사양 또는 디자인 및 제조사 등이 변경될 수 있습니다.  
-주방 특화, 현관 특화, 드레스룸 특화, 빌트인 냉장고+냉장고고장 등 옵션 선택 시 타임벨 수납공간의 크기나 디자인 구성이 상이하며, 계약 전 견본주택에서 확인하시기 바랍니다.  
-주방 및 일반가구 하부에는 바닥 마감재(타일, 강마루, 광폭마루, 디자인 월/마루)가 미시공됩니다.  
-아트월 특화 옵션 선택 시 본 공사 시공여건에 따라 줄눈 및 마감상태 등은 변경될 수 있으며 계약 전 견본주택에서 확인하시기 바랍니다.  
-벽/바닥특화 옵션 선택 시 거실, 복도벽 및 소파 뒷벽에 디자인월이 시공되며, 현장 여건에 따라 패턴, 벽장재 나누기 등이 변경될 수 있습니다.  
-거실조명특화 옵션 선택 시 본 공사 시공여건에 따라 조명 설치 위치/수량/색상/디자인 마감상태 등은 변경될 수 있으며, 계약 전 견본주택에서 확인하시기 바랍니다.  
-거실조명특화 옵션 선택 시 실링팬이 추가 설치되며 제품 사용 중 소음/진동 등이 발생할 수 있으며, 설치 위치/수량/색상/디자인 마감상태 등은 변경될 수 있으며, 계약 전 견본주택에서 확인하시기 바랍니다.  
-거실조명특화 옵션 선택 시 실링팬은 별도 리모컨으로 작동하며 월패드 및 스위치와 연동되지 않습니다.  
-벽/바닥특화 옵션과 바닥특화 옵션(광폭마루)옵션은 동시 선택이 불가합니다.  
-벽/바닥특화 옵션 선택 시 디자인마루 시공범위는 거실+주방+복도 바닥이며, 침실 바닥에는 광폭 강마루가 설치되오니 계약 전 견본주택에서 확인하시기 바랍니다.  
-벽/바닥특화 옵션 선택 시 디자인마루 시공범위는 거실+주방+복도 바닥이며, 침실 바닥에는 광폭 강마루가 설치되오니 계약 전 견본주택에서 확인하시기 바랍니다.  
-벽/바닥특화 옵션 선택 시 디자인월/마루 자체는 기능성자재가 아니며, 물리적인 충격에 의해 스크래치, 찍힘 등이 발생할 수 있으므로, 계약 전 견본주택에서 확인하시기 바랍니다.

## 4. Bath 욕실

품목	옵션품목 및 내용	공급금액 <small>(단위:원, VAT 포함)</small>		
		공급금액	계약금 10% (계약 시)	잔금 90% (입주지정일)
욕실 특화 (공용/부부)	공용  대형 벽(600*1200)/바닥(300*600)타일 +외산 수전+고급형 세면대+고급형 젤다이+고급형 욕기+고급형 비데일체형 양변기 +거울장(하부 센서등/칫솔살균기포함)+고급형 약세사리+욕조 측면 타일 마감	4,860,000	486,000	4,374,000
	부부  대형 벽(600*1200)/바닥(300*600)타일 +외산 수전+고급형 세면대+고급형 젤다이+고급형 욕기+고급형 비데일체형 양변기 +거울장(하부센서등/칫솔살균기포함)+고급형 약세사리/컬러샤워부스	4,390,000	439,000	3,951,000
스마트 복합환풍기	휴젠뜨3(공용욕실)	800,000	80,000	720,000
	휴젠뜨3(부부욕실)	800,000	80,000	720,000

-추가선택품목은 본 공사 당시 현장 여건 및 자재수급에 따라 제품사양 또는 디자인 및 제조사 등이 변경될 수 있습니다.  
-본시공 시 부부/공용 욕실 기본형/유상옵션형 바닥 및 벽 타일 나누기 및 욕기 위치는 변경 될 수 있습니다.  
-욕실 특화옵션 선택 시 본 공사 시공여건에 따라 색상 및 디자인, 마감 상태, 제품 등은 변경될 수 있으며, 계약 전 견본주택에서 확인하시기 바랍니다.  
-욕실 특화옵션 선택 시 부부욕실 욕실장 아래 벽체가 타일 시공에서 엔지니어드스톤으로 변경 시공되며, 자체 특성에 따라 벽체 및 상판 색상 및 패턴이 상이할 수 있습니다.  
-욕실 특화옵션 선택 시 레인샤워는 돌출형으로 변경 시공되며, 현장 여건에 따라 디자인 및 위치 등이 변경될 수 있습니다.  
-욕실 복합 환풍기 옵션 선택 시 시공 위치 및 디자인 마감상태 등이 상이할 수 있으며, 천장 내부 설비, 등기구의 위치 등 시공여건에 따라 설치 위치가 변경될 수 있습니다.  
-욕실 복합 환풍기 리모콘은 1대당 1개가 제공되며, 모드에 따른 운전소음이 발생할 수 있으며 인접한 실내로 소음, 진동 이 전달될 수 있습니다.  
-욕실 복합환풍기 옵션 선택 시 기본으로 제공되는 욕실 배기팬은 설치되지 않습니다.

## 5. Storage 수납

품목	옵션품목 및 내용	공급금액 <small>(단위:원, VAT 포함)</small>			
		공급금액	계약금 10% (계약 시)	잔금 90% (입주지정일)	
드레스룸 특화	통합형 파우더/고급드레스룸(상부선반조명)+유리도어	3,560,000	356,000	3,204,000	
침실 불박이장 (1개소)	침실3 불박이장	1,950,000	195,000	1,755,000	
드레스룸 제습기	일반형	힘펠 DHV-5PCCU	1,200,000	120,000	1,080,000
	고급형	대우컴프레서 DC51BDABA	2,000,000	200,000	1,800,000

-추가선택품목은 본 공사 당시 현장 여건 및 자재수급에 따라 제품사양 또는 디자인 및 제조사 등이 변경될 수 있습니다.  
-주방 특화, 현관 특화, 드레스룸 특화, 빌트인 냉장고+냉장고고장 등 옵션 선택 시 타임벨 수납공간의 크기나 디자인 구성이 상이하며, 계약 전 견본주택에서 확인하시기 바랍니다.  
-주방 및 일반가구 하부에는 바닥 마감재(타일, 강마루, 광폭마루, 디자인 월/마루)가 미시공됩니다.  
-침실 불박이장 옵션 선택 시 본 공사 시공여건에 따라 색상 및 디자인 마감상태 등은 변경될 수 있으며, 계약 체결 전 견본주택에서 확인하시기 바랍니다.  
-드레스룸 특화 옵션 선택 시 기본형 대비 디자인 및 마감재 색상등이 변경되며, 본 공사 시공여건에 따라 색상 및 디자인 마감상태 등은 변경될 수 있으며, 계약 체결 전 견본주택에서 확인하시기 바랍니다.  
-드레스룸 특화 옵션 선택 시 조명 선반의 유지보수를 위한 점검구가 하단에 설치되며, 본 공사 시 위치가 변경될 수 있습니다.  
-드레스룸 특화 옵션 선택 시 최상부 선반은 조명형이며, 선반 이동시 조명 백선이 노출됩니다.  
-드레스룸 특화 옵션 선택 시 포함된 유리도어 디자인은 본 아파트 컨셉에 맞추어 디자인하고 설치하는 품목으로써 계약자는 디자인, 제품사양, 설치 등에 대해 교제 및 변경 요구를 할 수 없습니다.  
-드레스룸 특화 옵션 내 포함 된 유리도어의 구성품 중 유리는 강화유리(5T)로 시공되나 물리적인 충격에 의해 파손될 수 있으며, 본 공사 시 제조 및 규격, 하드웨어 사양, 색상 등이 변경될 수 있습니다.  
-드레스룸 특화 옵션 내 포함된 유리도어는 기밀, 차음, 단열 등의 성능을 포함하고 있지 않으며, 공간 분리 및 시야차단의 목적에 한해 설치됩니다.  
-59A타입 중 901동 1호리인, 903동 1호리인 세대는 침실1, 드레스룸 측벽에 미시기형 창호가 설치됩니다. 해당세대 드레스룸 특화 유상옵션 선택 시 시스템가구 선반 및 벽판별 적용 범위가 다를 수 인지하시어 유상옵션 계약시 참조 바랍니다.

## 6. Living Care 생활편의

품목	옵션품목 및 내용	공급금액 <small>(단위:원, VAT 포함)</small>			
		공급금액	계약금 10% (계약 시)	잔금 90% (입주지정일)	
시스템 에어컨 (LG)	일반형	2개실 (거실, 침실1)	4,600,000	460,000	4,140,000
	프리미엄형	4개실 (거실, 침실1, 침실2, 침실3)	6,850,000	685,000	6,165,000
		2개실 (거실, 침실1)	5,600,000	560,000	5,040,000
		4개실 (거실, 침실1, 침실2, 침실3)	9,000,000	900,000	8,100,000
의류관리기	LG(SC5MBR53)	2,100,000	210,000	1,890,000	
열차단필름	열차단필름	2,880,000	288,000	2,592,000	
	901동,903동 1호리인	3,070,000	307,000	2,763,000	
	복합 안전방충망	2,080,000	208,000	1,872,000	
복합 안전방충망	901동,903동 1호리인	2,280,000	228,000	2,052,000	
	공기청정 환기시스템	전열교환형 공기청정 환기시스템	1,150,000	115,000	1,035,000
전동빨래 건조대	조명형 전동빨래건조대	250,000	25,000	225,000	

-추가선택품목은 본 공사 당시 현장 여건 및 자재수급에 따라 제품사양 또는 디자인 및 제조사 등이 변경될 수 있습니다.  
-천장형 시스템에어컨 공사비(부가세 포함)는 시스템에어컨 설치에 따른 기본 설치 품목인 에어컨냉매 매립배관 및 콘센트 배관이 설치되지 않으며, 미설치 시 감소비용과 추가설치품목 증가비용이 잔산된 금액입니다.  
-천장형 시스템에어컨 옵션을 선택하지 않을 경우 거실은 스탠드, 침실1(안방)/침실2/침실3은 벽걸이형 기준으로 총 4개소의 냉매배관이 시공됩니다.  
-천장형 시스템에어컨 옵션을 2개실(거실, 침실1(안방)) 선택 시 나머지 침실2, 침실3은 벽걸이형 기준으로 2개소의 냉매배관이 시공됩니다.  
-시스템에어컨 선택 옵션에 따라서 시스템에어컨 수량 및 냉방 용량이 차이가 있을 수 있으며, 상기 금액은 이에 따른 비용을 반영한 금액입니다.  
-천장형 시스템에어컨 제품의 제조사와 모델은 제품의 품질/壽기 또는 신제품 출시, 성능개선 등의 사유로 등급 이상으로 변경될 수 있습니다.  
-천장형 시스템에어컨의 실내기 설치 위치는 세대별로 차이가 있으며, 현장 여건에 따라 설치 위치 등은 변경될 수 있으며, 이에 대한 이익을 제기할 수 없습니다.  
-천장형 시스템에어컨 설치로 인하여 우물천장의 크기 및 깊이, 에어컨 설치부위의 천장 높이가 변경될 수 있습니다.  
-천장형 시스템에어컨 위치는 등기구 위치를 고려하여 변경될 수 있습니다.  
-천장형 시스템에어컨 가동 시 발생하는 응축수 배수를 위해 설치되는 드레인 배관은 세대 내 일부 벽체에 노출되어 설치됩니다.  
-천장형 시스템에어컨 옵션 선택에 따라 각 세대 내 실외기실에는 에어컨 실외기가 설치되며, 이로 인한 실외기실 공간이 협소해질 수 있습니다.  
-천장형 시스템에어컨 선택 시 실외기는 선택한 실내기 소요 용량에 맞는 제품이 설치됩니다.  
-천장형 시스템에어컨 선택 시 설치되는 실외기에 추가 에어컨을 연결하여 가동할 수 없습니다.  
-의류관리기 옵션 선택 시 현관 캐어를 옵션 미선택세대는 침실3(84B22대) 또는 침실2(84B2) 전타입에 설치 예정입니다.  
-드레스룸 제습기는 자동으로 배수되는 타입으로, 배수배관이 매립되어 설치될 수 있습니다.  
-드레스룸 제습기는 타임벨/옵션별로 설치 위치가 상이할 수 있으며, 면적에 따라 성능의 차이가 있을 수 있습니다.

# 59B

29세대

확장 기본형



확장 옵션형



Enhance  
Your  
Life

ELIF

## ELIF Kitchen | 주방

### 주방 특화 Basic

엔지니어드 벽/상판, 사각싱크볼

### 주방 특화 Signature style

엔지니어드 벽/상판  
+고급형 주방가구(유리+고급 PET가구+상하부간접조명  
+고급형수저분리함+프라이팬수납장+외산수전+사각싱크볼)  
+대면형 아일랜드식탁+주방조명특화

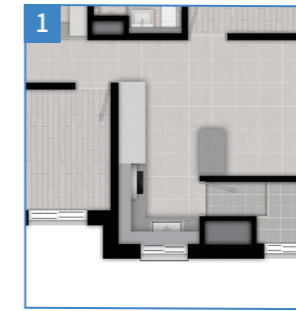

### 빌트인 냉장고(LG)+냉장고장

빌트인 냉장고+냉동고+김치냉장고+냉장고장

### 인덕션

· 일반형 : 허츠(SSIH-3605TTLB)  
· 고급형 : LG(BEI3ASB4BIE)

### 빌트인 식기세척기

LG(DIE6PT)

## ELIF Porch | 현관 & ELIF Living | 거실

### 현관 중문

3연동 슬라이딩(매립형)

### 벽바닥 특화

\*바닥 특화 중복선택 불가  
디자인월/마루(거실/복도 벽, 거실/주방/복도 바닥)+광폭강마루(침실 바닥)

### 현관 특화

현관 워크인장  
(은경도어+시스템가구)

### 복도 워크인장

복도 워크인장  
(가구도어+시스템가구)

### 바닥 특화

\*벽바닥 특화 중복선택 불가  
전실 광폭강마루

### 거실 아트월 특화

· 대형 세라믹타일  
· 디자인월

### 거실조명 특화

직간접조명(2면)+실링팬+우물천장

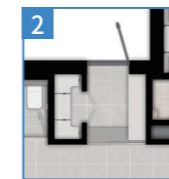

## ELIF Bath | 욕실

### 욕실 특화(공용/부부)

· 공용 : 대형 벽(600\*1200)/바닥(300\*600)타일+외산 수전+고급형 세면대+고급형 젠다이  
+고급형 욕기+고급형 비데일체형 양변기+거울장(하부센서등/치솔살균기포함)  
+고급형 악세사리+욕조 측면 타일 마감  
· 부부 : 대형 벽(600\*1200)/바닥(300\*600)타일+외산 수전+고급형 세면대+고급형 젠다이  
+고급형 욕기+고급형 비데일체형 양변기+거울장(하부센서등/치솔살균기포함)  
+고급형 악세사리/컬러샤워부스



공용욕실

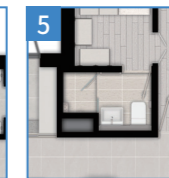

부부욕실

### 스마트 복합환풍기

· 공용욕실 : 휴젠트3  
· 부부욕실 : 휴젠트3

## ELIF Storage | 수납

### 드레스룸 특화

통합형 파우더/고급드레스룸(상부선반조명)  
+유리도어

### 침실 불박이장(1개소)

침실3 불박이장



### 드레스룸 제습기

· 일반형  
힘펠(DHV-5PCCU)  
· 고급형  
대우컬프래서  
(DCS1BD4BA)



## ELIF Living Care | 생활 편의

### 시스템 에어컨(LG)

· 일반형  
2개실 : (거실, 침실1)  
4개실 : (거실, 침실1, 침실2, 침실3)  
· 프리미엄형  
2개실 : (거실, 침실1)  
4개실 : (거실, 침실1, 침실2, 침실3)

### 의류관리기

LG(SC5MBR53)  
\*침실2 배치

### 열차단필름

복합 안전방충망 \*주방창 : 미세먼지복합창

### 공기청정 환기시스템

### 전동빨래건조대

※ 특화옵션은 발코니 확장(별도 계약) 시에만 선택 가능합니다. ※ 상기 평면도, 이미지 등은 소비자의 이해를 돕기 위한 것으로 실제와 차이가 날 수 있으므로 반드시 견본주택에서 확인하시기 바랍니다. ※ 세대 내부 가구(불박이 가구, 주방가구) 설치 부위의 비노출면(바닥, 천장, 벽체)은 별도의 마감을 제공하지 않습니다. ※ 드레스룸, 욕실 바닥 등은 별도 난방재가 불가합니다. ※ 발코니 확장 및 옵션 선택에 따라 배선기구, 스마트 스위치, 조명기구, 세대분전반, 온도조절기 및 스위치 등의 종류, 수량, 위치는 변경될 수 있습니다. ※ 옵션평면과 전체 평면의 스케일은 상이하며 실제 모습은 견본주택에서 확인하시기 바랍니다.

## 1. Kitchen 주방

품목	옵션품목 및 내용	공급금액 <small>(단위:원, VAT 포함)</small>			
		공급금액	계약금 10% (계약 시)	잔금 90% (입주지정일)	
주방 특화	베이지 스타일  시그니처 스타일	엔지니어드 벽/상판, 사각싱크볼  엔지니어드 벽/상판 +고급형 주방가구(유리+고급PET가구, 상하부간접조명+고급형수저보리함 +프라이팬수납장+외산수전+사각싱크볼), 대면형 아일랜드식탁, 주방조명특화	2,790,000	279,000	2,511,000
빌트인 냉장고+냉장고장	빌트인 냉장고+냉동고+김치냉장고+냉장고장		612,000	5,508,000	
인덕션	하츠(SSIH-3605TTLB)  LG(BEI3ASB4BIE)	350,000	35,000	315,000	
빌트인 식기세척기	LG(DIE6PT)	1,800,000	180,000	1,620,000	

- 추가선택품목은 본 공사 당시 현장 여건 및 자재수급에 따라 제품사양 또는 디자인 및 제조사 등이 변경될 수 있습니다.  
- 주방 특화, 현관 특화, 드레스룸 특화, 빌트인 냉장고+냉장고장 등 옵션 선택 시 타입별 수납공간의 크기나 디자인 구성이 상이하며, 계약 전 견본주택에서 확인하시기 바랍니다.  
- 주방 및 일반가구 하부 또는 벽에는 벽/바닥 마감재(타일, 강마루, 광목마루, 디자인 월/마루)가 미시공됩니다.  
- 주방특화-시그니처 스타일 옵션 선택 시 하부장 간접 조명 스위치 위치는 다르며, 본 공사 시 형태와 스위치 위치는 변경될 수 있습니다.  
- 주방특화-시그니처 스타일 옵션 선택 여부에 따라 수저보리함 및 약세사리 등 제품 색상 및 디자인 설치 위치 등이 변경됩니다.  
- 주방특화-시그니처 스타일 옵션 선택 시 간접 조명 안장기 설치로 주방장 내부 공간이 좁아질 수 있으나 계약 전 견본주택에서 확인하시기 바랍니다.  
- 주방특화 옵션 선택 시 기본형 대비 마감재(재질 및 조명등)들이 변경되며, 시공여건에 따라 색상 및 디자인 마감상세 등은 변경될 수 있습니다.  
- 주방 유상옵션 선택 시 타입별/평형형 가구, 수량 및 디자인 등이 상이하므로 계약 체결 전 견본주택에서 확인하시기 바랍니다.  
- 주방 유상옵션 선택 시 엔지니어드톤 벽체 및 상판 시공에 따른 자체 이음부위가 발생하며, 이에 따른 이색 및 단 차이 등이 발생할 수 있습니다.  
- 주방 가전제품은 주방 구조에 따라 설치 위치가 상이할 수 있습니다.  
- 빌트인 냉장고 및 김치냉장고는 본 공사 시공여건에 따라 색상 및 디자인, 마감상세, 설치위치, 제품 등은 변경될 수 있으며, 지정된 색상만 선택 가능하오니 계약 전 견본주택에서 확인하시기 바랍니다.  
- 빌트인 식기세척기 옵션 선택 시 외부 마감은 가구 마감과 동일하게 시공되며, 본 공사 당시 현장 여건 및 자재수급에 따라 제품사양 또는 디자인 및 제조사 등이 변경될 수 있습니다.  
- 빌트인 식기세척기 옵션 선택 시 본 공사 시공여건에 따라 색상 및 디자인 마감상세, 설치위치 등은 변경될 수 있으며, 미선택 시 기본형 수납공간 등으로 시공되오니 계약 체결 전 견본주택에서 확인하시기 바랍니다.  
- 인덕션 유상옵션 선택 시 가스배관은 별도로 설치되지 않으며, 미선택 시 가스 배관으로 인해 주방 상부장 내폭이 일부 좁아지거나 가스배관이 노출될 수 있으나, 계약 전 견본주택에서 확인하시기 바랍니다.  
- 인덕션(3구) 옵션 선택 시 주방용 자동식 소화기는 전기식(가스식 미설치)으로 설치되므로 계약 전 견본주택에서 확인하시기 바랍니다.  
- 인덕션(3구) 옵션 선택 시 발코니에서 주방까지 가스배관이 미설치 되오니 계약 전 견본주택에서 확인하시기 바랍니다.  
- 인덕션(3구) 옵션 선택 시 해당 공급금액은 가스배관 미설치 감소비용과 인덕션 추가 증가금액으로 산정된 것으로 계약 전 옵션 금액을 확인하시기 바랍니다.

## 2. Porch 현관

품목	옵션품목 및 내용	공급금액 <small>(단위:원, VAT 포함)</small>		
		공급금액	계약금 10% (계약 시)	잔금 90% (입주지정일)
현관 중문	3연동 슬라이딩(매립형)	1,450,000	145,000	1,305,000
현관 특화	현관 워크인장(은경도어+시스템가구)	2,220,000	222,000	1,998,000

- 추가선택품목은 본 공사 당시 현장 여건 및 자재수급에 따라 제품사양 또는 디자인 및 제조사 등이 변경될 수 있습니다.  
- 주방 특화, 현관 특화, 드레스룸 특화, 빌트인 냉장고+냉장고장 등 옵션 선택 시 타입별 수납공간의 크기나 디자인 구성이 상이하며, 계약 전 견본주택에서 확인하시기 바랍니다.  
- 주방 및 일반가구 하부에는 바닥 마감재(타일, 강마루, 광목마루, 디자인 월/마루)가 미시공됩니다.  
- 현관중문 미선택 시 중문틀이 시공되지 않습니다.  
- 현관중문 옵션은 견본주택과 본 시공 시 색상 및 디자인 세부 디테일 등이 변경 될 수 있으며, 설치 등에 대해 교제 및 변경 요구를 할 수 없습니다.  
- 현관중문의 구성품 중 유리는 강화유리(5T)로 시공되나 물리적인 충격에 의해 파손될 수 있으며, 본 공사 시 중문프레임, 창호 부속품 등이 변경될 수 있습니다.  
- 현관중문은 장식성도어로 자을 및 단열을 위한 기능성도어가 아니며, 도어 개폐 시 흔들림, 소음 등이 발생할 수 있습니다. 또한 가구와 현관중문의 틈새가 발생할 수 있습니다.  
- 현관중문은 설치 주택형 및 타입에 따라 형태, 길이 등이 상이하게 설치되며, 현관중문 유상옵션 선택여부에 따라 현관 디딤판의 길이 및 두께 등이 달라질 수 있습니다.

## 3. Living Room 거실

품목	옵션품목 및 내용	공급금액 <small>(단위:원, VAT 포함)</small>		
		공급금액	계약금 10% (계약 시)	잔금 90% (입주지정일)
복도 워크인장	복도 워크인장(가구도어+시스템가구)	1,180,000	118,000	1,062,000
벽바닥 특화	디자인월/마루(거실/복도 벽, 거실/주방/복도 바닥)+광폭강마루(침실 바닥)	2,560,000	256,000	2,304,000
바닥특화	전실 광폭강마루	850,000	85,000	765,000
거실 아트월 특화	대형 세라믹타일  디자인월	3,680,000  1,200,000	368,000  120,000	3,312,000  1,080,000
거실조명 특화	직간접조명(2면)+실링팬+우물천장	1,770,000	177,000	1,593,000

- 추가선택품목은 본 공사 당시 현장 여건 및 자재수급에 따라 제품사양 또는 디자인 및 제조사 등이 변경될 수 있습니다.  
- 주방 특화, 현관 특화, 드레스룸 특화, 빌트인 냉장고+냉장고장 등 옵션 선택 시 타입별 수납공간의 크기나 디자인 구성이 상이하며, 계약 전 견본주택에서 확인하시기 바랍니다.  
- 주방 및 일반가구 하부에는 바닥 마감재(타일, 강마루, 광목마루, 디자인 월/마루)가 미시공됩니다.  
- 아트월 특화 옵션 선택 시 본 공사 시공여건에 따라 출논 및 마감상세 등은 변경될 수 있으며 계약 전 견본주택에서 확인하시기 바랍니다.  
- 벽/바닥특화 옵션 선택 시 거실, 복도벽 및 소파 뒷벽에 디자인월이 시공되며, 현장 여건에 따라 페턴, 벽장재 나누기 등이 변경될 수 있습니다.  
- 거실조명특화 옵션 선택 시 본 공사 시공여건에 따라 조명 설치 위치/수량/색상/디자인 마감상세 등은 변경될 수 있으며, 계약 전 견본주택에서 확인하시기 바랍니다.  
- 거실조명특화 옵션 선택 시 실링팬이 추가 설치되며 제품 사용 중 소음/진동 등이 발생할 수 있으며, 설치 위치/수량/색상/디자인 마감상세 등은 변경될 수 있으며, 계약 전 견본주택에서 확인하시기 바랍니다.  
- 거실조명특화 옵션 선택 시 실링팬은 별도 리모컨으로 작동하며 월패드 및 스위치와 연동되지 않습니다.  
- 벽/바닥특화 옵션과 바닥특화 옵션(광폭마루)옵션은 동시 선택이 불가능합니다.  
- 벽/바닥특화 옵션 선택 시 디자인마루 시공범위는 거실+주방+복도 바닥이며, 침실 바닥에는 광폭 강마루가 설치되오니 계약 전 견본주택에서 확인하시기 바랍니다.  
- 벽/바닥특화 옵션 선택 시 디자인월/마루 자체는 기능성소재가 아니며, 물리적인 충격에 의해 스크래치, 찍힘 등이 발생할 수 있으므로, 계약 전 견본주택에서 확인하시기 바랍니다.

## 4. Bath 욕실

품목	옵션품목 및 내용	공급금액 <small>(단위:원, VAT 포함)</small>			
		공급금액	계약금 10% (계약 시)	잔금 90% (입주지정일)	
욕실 특화 (공용/부부)	공용  부부	대형 벽(600*1200)/바닥(300*600)타일 +외산 수전+고급형 세면대+고급형 젤다이+고급형 욕기+고급형 비데일체형 양변기 +거울장(하부 센서등/칫솔살균기포함)+고급형 약세사리+욕조 측면 타일 마감  대형 벽(600*1200)/바닥(300*600)타일 +외산 수전+고급형 세면대+고급형 젤다이+고급형 비데일체형 양변기 +거울장(하부센서등/칫솔살균기포함)+고급형 약세사리/컬러샤워부스	4,820,000	482,000	4,338,000
스마트 복합환풍기	휴젼트3(공용욕실)	800,000	80,000	720,000	
	휴젼트3(부부욕실)	800,000	80,000	720,000	

- 추가선택품목은 본 공사 당시 현장 여건 및 자재수급에 따라 제품사양 또는 디자인 및 제조사 등이 변경될 수 있습니다.  
- 본시공 시 부부/공용 욕실 기본형/유상옵션형 바닥 및 벽 타일 나누기 및 욕기 위치는 변경 될 수 있습니다.  
- 욕실 특화옵션 선택 시 본 공사 시공여건에 따라 색상 및 디자인, 마감 상세, 제품 등은 변경될 수 있으며, 계약 전 견본주택에서 확인하시기 바랍니다.  
- 욕실 특화옵션 선택 시 부부욕실 욕실장 아래 벽체가 타일 시공에서 엔지니어드스톤으로 변경 시공되며, 자체 특성에 따라 벽체 및 상판 색상 및 패턴이 상이할 수 있습니다.  
- 욕실 특화옵션 선택 시 레인샤ower는 돌출형으로 변경 시공되며, 현장 여건에 따라 디자인 및 위치 등이 변경될 수 있습니다.  
- 욕실 복합 환풍기 옵션 선택 시 시공 위치 및 디자인 마감상세 등이 상이할 수 있으며, 현장 내부 설비, 등기구의 위치 등 시공여건에 따라 설치 위치가 변경될 수 있습니다.  
- 욕실 복합 환풍기 리모콘은 1대당 1개가 제공되며, 모드에 따른 운전소음이 발생할 수 있으며 인접한 실내로 소음, 진동이 전달될 수 있습니다.  
- 욕실 복합환풍기 옵션 선택 시 기본으로 제공되는 욕실 배기팬은 설치되지 않습니다.

## 5. Storage 수납

품목	옵션품목 및 내용	공급금액 <small>(단위:원, VAT 포함)</small>			
		공급금액	계약금 10% (계약 시)	잔금 90% (입주지정일)	
드레스룸 특화	통합형 파우더/고급드레스룸(상부선반조명)+유리도어	3,450,000	345,000	3,105,000	
침실 불박이장 (1개소)	침실3 불박이장	1,950,000	195,000	1,755,000	
드레스룸 제습기	일반형	힘펠 DHV-5PCCU	1,200,000	120,000	1,080,000
	고급형	대우컴프레서 DC51BDABA	2,000,000	200,000	1,800,000

- 추가선택품목은 본 공사 당시 현장 여건 및 자재수급에 따라 제품사양 또는 디자인 및 제조사 등이 변경될 수 있습니다.  
- 주방 특화, 현관 특화, 드레스룸 특화, 빌트인 냉장고+냉장고장 등 옵션 선택 시 타입별 수납공간의 크기나 디자인 구성이 상이하며, 계약 전 견본주택에서 확인하시기 바랍니다.  
- 주방 및 일반가구 하부에는 바닥 마감재(타일, 강마루, 광목마루, 디자인 월/마루)가 미시공됩니다.  
- 침실 불박이장 옵션 선택 시 본 공사 시공여건에 따라 색상 및 디자인 마감상세 등은 변경될 수 있으며, 계약 체결 전 견본주택에서 확인하시기 바랍니다.  
- 드레스룸 특화 옵션 선택 시 기본형 대비 디자인 및 마감소재 색상등이 변경되며, 본 공사 시공여건에 따라 색상 및 디자인 마감상세 등은 변경될 수 있으며, 계약 체결 전 견본주택에서 확인하시기 바랍니다.  
- 드레스룸 특화 옵션 선택 시 조명 선반의 유지보수를 위한 점검구가 하단에 설치되며, 본 공사 시 위치가 변경될 수 있습니다.  
- 드레스룸 특화 옵션 선택 시 최상부 선반은 조명형이며, 선반 이동시 조명 백색이 노출됩니다.  
- 드레스룸 특화 옵션 선택 시 포함된 유리도어 디자인은 본 아파트 컨셉에 맞추어 디자인하고 설치하는 품목으로써 계약하는 디자인, 제품사양 설치 등에 대해 교제 및 변경 요구를 할 수 없습니다.  
- 드레스룸 특화 옵션 내 포함 된 유리도어의 구성품 중 유리는 강화유리(5T)로 시공되나 물리적인 충격에 의해 파손될 수 있으며, 본 공사 시 제조사 및 규격, 하드웨어 사양, 색상 등이 변경될 수 있습니다.  
- 드레스룸 특화 옵션 내 포함 된 유리도어는 기밀, 차음, 단열 등의 성능을 포함하고 있지 않으며, 공간 분리 및 시야차단의 목적에 한해 설치됩니다.

## 6. Living Care 생활편의

품목	옵션품목 및 내용	공급금액 <small>(단위:원, VAT 포함)</small>			
		공급금액	계약금 10% (계약 시)	잔금 90% (입주지정일)	
시스템 에어컨 (LG)	일반형	2개실 (거실, 침실1)	4,600,000	460,000	4,140,000
		4개실 (거실, 침실1, 침실2, 침실3)	6,830,000	683,000	6,147,000
	프리미엄형	2개실 (거실, 침실1)	5,600,000	560,000	5,040,000
		4개실 (거실, 침실1, 침실2, 침실3)	8,980,000	898,000	8,082,000
의류관리기	LG(SC5MBSR53)	2,100,000	210,000	1,890,000	
열차단필름	열차단필름	2,860,000	286,000	2,574,000	
복합 안전방충망	복합 안전방충망	2,080,000	208,000	1,872,000	
공기청정 환기시스템	전열교환형 공기청정 환기시스템	1,150,000	115,000	1,035,000	
전동빨래 건조대	조명형 전동빨래건조대	250,000	25,000	225,000	

- 추가선택품목은 본 공사 당시 현장 여건 및 자재수급에 따라 제품사양 또는 디자인 및 제조사 등이 변경될 수 있습니다.  
- 청정형 시스템에어컨 공사비(부가세 포함)는 시스템에어컨 설치에 따른 기본 설치 품목인 에어컨냉매 매립배관 및 콘센트가 설치되지 않으며, 미설치 시 감소비용과 추가설치품목 증가비용이 전산된 금액입니다.  
- 청정형 시스템에어컨 옵션을 선택하지 않을 경우 거실은 스탠드, 침실1(안방)/침실2/침실3은 벽걸이형 기준으로 총 4개소의 냉매배관이 시공됩니다.  
- 청정형 시스템에어컨 옵션을 2개실(거실, 침실1(안방)) 선택 시 나머지 침실2, 침실3은 벽걸이형 기준으로 2개소의 냉매배관이 시공됩니다.  
- 시스템에어컨 선택 옵션에 따라서 시스템에어컨 수량 및 방방 용량이 차이가 있을 수 있으며, 상기 금액은 이에 따른 비용을 반영한 금액입니다.  
- 청정형 시스템에어컨 제품의 제조사와 모델은 제품의 품질/품질 또는 신제품 출시, 성능개선 등의 사유로 동일 이상으로 변경될 수 있습니다.  
- 청정형 시스템에어컨은 냉방 전용제품으로 난방운전이 불가하며, 운전 소음이 발생할 수 있습니다.  
- 청정형 시스템에어컨 설치로 인하여 우물천장의 크기 및 깊이, 에어컨 설치부위의 천장 높이가 변경될 수 있습니다.  
- 청정형 시스템에어컨 위치는 등기구 위치를 고려하여 변경될 수 있습니다.  
- 청정형 시스템에어컨 가동 시 발생하는 응축수 배수를 위해 설치되는 드레인 배관은 세대 내 일부 벽체에 노출되어 설치됩니다.  
- 청정형 시스템에어컨 옵션 선택에 따라 각 세대 내 실외기실에는 에어컨 실외기가 설치되며, 이로 인한 실외기실 공간이 협소해질 수 있습니다.  
- 청정형 시스템에어컨 실외기는 선택한 실내가 소요 용량에 맞는 제품이 설치됩니다.  
- 청정형 시스템에어컨 선택 시 설치되는 실외기에 추가 에어컨을 연결하여 가동할 수 없습니다.  
- 의류관리기 옵션 선택 시 현관 캐비닛 옵션 미선택세대는 침실3(84B2에당) 또는 침실2(84B2외) 전타입에 설치 예정입니다.  
- 드레스룸 제습기는 자동으로 배수되는 타입으로, 배수매관이 매립되어 설치될 수 있습니다.  
- 드레스룸 제습기는 타입별/옵션별로 설치 위치가 상이할 수 있으며, 면적에 따라 성능의 차이가 있을 수 있습니다.

# 74A

47세대

확장 기본형



915동 3호라인

확장 옵션형



Enhance  
Your  
Life

ELIF

ELIF Kitchen | 주방

주방 특화 Basic

엔지니어드 벽/상판, 사각싱크볼

주방 특화 Signature style

엔지니어드 벽/상판+고급형 주방가구(유리+고급 PET가구, 상하부간접조명+고급형수저분리함+프라이팬수납장+외산수전+사각싱크볼)  
+주방팬트리(가구도어+시스템가구(망바스켓 포함))  
+대면형 아일랜드식탁+주방조명특화+확장형 현관워크인 공간

빌트인 오븐장 Signature style

장식장(광파오븐+유리장식장)

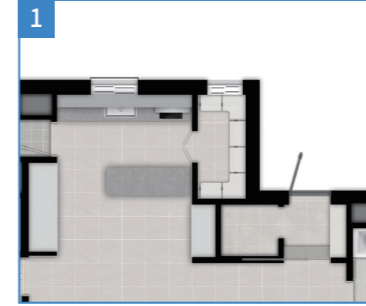

빌트인 냉장고(LG)+냉장고장

빌트인 냉장고+냉동고+감시냉장고+키큰장(인출형 수납가구포함)

인덕션

· 일반형 : 하츠(SSIH-3605TTLB)  
· 고급형 : LG(BE13ASB4BIE)

빌트인 식기세척기

LG(DIE6PT)

ELIF Porch | 현관 & ELIF Living | 거실

현관 중문

· 3연동 슬라이딩(매립형)  
· 포켓도어(벽매립형 1슬라이딩도어) \*시그니처 선택시 선택가능

현관 특화 Signature style

· 현관 케어룸(고급신발장+의류관리기공간+신발살균기+전신경)  
· 확장형 현관 워크인장(은경도어+시스템가구)

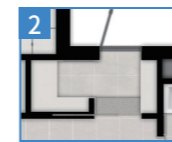

현관 케어룸

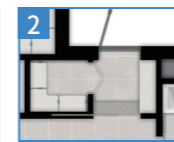

확장형 현관 워크인장

벽바닥 특화 \*바닥 특화 중복선택 불가

디자인월/마루(거실/복도 벽, 거실/주방/복도 바닥)+광폭강마루(침실 바닥)

바닥 특화 \*벽바닥 특화 중복선택 불가

전실 광폭강마루

거실 아트월 특화

· 대형 세라믹타일  
· 디자인월

거실조명 특화

직간접조명(2면)+실링팬+우물천장



ELIF Bath | 욕실

욕실 특화(공용/부부)

· 공용 : 대형 벽(600\*1200)/바닥(300\*600)타일+외산 수전+고급형 세면대+고급형 젠다이+고급형 욕기+고급형 비데일체형 양변기+거울장(하부센서등/치솔살균기포함)  
+고급형 약세사리+욕조 측면 타일 마감

· 부부 : 대형 벽(600\*1200)/바닥(300\*600)타일+외산 수전+고급형 세면대+고급형 젠다이+고급형 욕기+고급형 비데일체형 양변기+거울장(하부센서등/치솔살균기포함)  
+고급형 약세사리/컬러사워부스



공용욕실

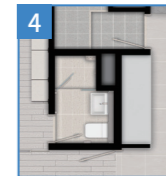

부부욕실

스마트 복합환풍기

· 공용욕실 : 휴젠뜨3  
· 부부욕실 : 휴젠뜨3

ELIF Storage | 수납

드레스룸 특화

통합형 파우더/고급드레스룸(상부선반조명)  
+유리슬라이딩도어

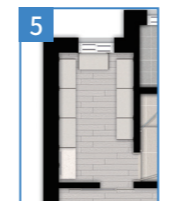

드레스룸 제습기

· 일반형  
힘펠(DHV-5PCU)  
· 고급형  
대우컴프레서(DCS1BDABA)

침실 불박이장(1개소)

침실3 불박이장



ELIF Living Care | 생활 편의

시스템 에어컨(LG)

· 일반형  
3개실 : (거실, 주방, 침실1)  
5개실 : (거실, 주방, 침실1, 침실2, 침실3)  
· 프리미엄형  
3개실 : (거실, 주방, 침실1)  
5개실 : (거실, 주방, 침실1, 침실2, 침실3)

의류관리기

LG(SC5MBR53)  
\*현관케어룸 옵션 미선택시 침실2 배치

열차단필름

3개실 : (거실, 주방, 침실1)

복합 안전방충망 \*주방창 : 미세먼지복합창

공기청정 환기시스템

전동빨래건조대

\* 특화옵션은 발코니 확장(별도 계약) 시에만 선택 가능합니다. \* 상기 평면도, 이미지 등은 소비자의 이해를 돕기 위한 것으로 실제와 차이가 날 수 있으므로 반드시 견본주택에서 확인하시기 바랍니다. \* 세대 내부 가구(불박이 가구, 주방가구) 설치 부위의 비노출면(바닥, 천장, 벽체)은 별도의 마감을 제공하지 않습니다. \* 드레스룸, 욕실 바닥 등은 별도 난방제어가 불가합니다. \* 발코니 확장 및 옵션 선택에 따라 배선기구, 스마트 스위치, 조명기구, 세대분전반, 온도조절기 및 스위치 등의 종류, 수량, 위치는 변경될 수 있습니다. \* 옵션평면과 전체 평면의 스케일은 상이하며 실제 모습은 견본주택에서 확인하시기 바랍니다. \* 주방 시그니처 옵션의 이해를 돕기 위해 전체 평면 CG와 설명용 CG는 일부 상이하게 구성되어 있습니다.

## 1. Kitchen 주방

품목	옵션품목 및 내용	공급금액			
		공급금액	계약금 10% (계약 시)	잔금 90% (입주지정일)	
주방 특화	엔지니어드 벽/상판, 사각싱크볼	2,110,000	211,000	1,899,000	
주방 특화	엔지니어드 벽/상판 +고급형 주방가구(유리+고급PET가구,상하부간접조명+고급형수저분리함 +프라이팬수납장+외산수전+사각싱크볼), 주방팬트리(가구도어+시스템가구 (망바스켓 포함)), 대면형 아일랜드식탁, 주방조명특화, 확장형 현관워크인 공간	7,610,000	761,000	6,849,000	
빌트인 오븐장	시그니처 스타일 선택시	장식장(광파오븐+유리장식장)	2,730,000	273,000	2,457,000
빌트인 냉장고+냉장고장	빌트인 냉장고+냉동고+김치냉장고+키쿰장(인출형 수납가구포함)	6,980,000	698,000	6,282,000	
인덕션	하츠(SSIH-3605TTLB)	350,000	35,000	315,000	
	LG(BEI3ASB4IE)	1,400,000	140,000	1,260,000	
빌트인 식기세척기	LG(DIE6PT)	1,800,000	180,000	1,620,000	

-추가선택품목은 본 공사 당시 현장 여건 및 자재수급에 따라 제품사양 또는 디자인 및 제조사 등이 변경될 수 있습니다.  
-주방 특화, 현관 특화, 드레스룸 특화, 빌트인 냉장고+냉장고장 등 옵션 선택 시 타인별 수납공간의 크기나 디자인 구성이 상이하며, 계약 전 견본주택에서 확인하시기 바랍니다.  
-주방 및 일반가구 하부 또는 벽에는 벽/바닥 마감재(타일, 강마루, 광폭마루, 디자인월/마루 등)가 미시공됩니다.  
-주방특화-시그니처 스타일 옵션 선택 시 현관워크인장의 벽체가 두꺼워지며 내경 폭이 줄어들 수 있습니다.  
-주방특화-시그니처 스타일 옵션 선택 시 하부장 간접 조명 스위치 위치는 다르며, 본 공사 시 형태와 스위치 위치는 변경될 수 있습니다.  
-주방특화-시그니처 스타일 옵션 선택 여부에 따라 수저분리함 및 악세서리 등 제품 색상 및 디자인, 설치 위치 등이 변경됩니다.  
-주방특화-시그니처 스타일 옵션 선택 시 간접 조명 안장기 설치로 주방장 내부 공간이 줄어들 수 있으나 계약 전 견본주택에서 확인하시기 바랍니다.  
-주방특화 옵션 선택 시 기본형 대비 마감재(재질 및 조명등)등이 변경되며, 시공여건에 따라 색상 및 디자인 마감상세 등은 변경될 수 있습니다.  
-주방 유상옵션 선택 시 타입별/평형형 가구, 수량 및 디자인 등이 상이함으로 계약 체결 전 견본주택에서 확인하시기 바랍니다.  
-주방 유상옵션 선택 시 엔지니어드스톤 벽체 및 상판 시공에 따른 자재 이물부위가 발생하며, 이에 따른 색 및 단 자이 등이 발생할 수 있습니다.  
-주방 가전제품은 주방 구조에 따라 설치 위치가 상이할 수 있습니다.  
-빌트인 냉장고+냉장고장 유상옵션 선택 시 측면에 인출형 서랍장이 시공되며, 타입별로 사이즈가 상이하오니 계약 전 견본주택에서 확인하시기 바랍니다.  
-빌트인 냉장고+냉장고장 옵션 선택 시 인출형수납장이 함께 제공되며, 타입별로 사이즈가 다를 수 있습니다.  
-빌트인 냉장고 및 김치냉장고는 본 공사 시공여건에 따라 색상 및 디자인, 마감상세, 설치위치, 제품 등은 변경될 수 있으며, 지정된 색상만 선택 가능하오니 계약 전 견본주택에서 확인하시기 바랍니다.  
-빌트인 식기세척기 옵션 선택 시 외부 마감은 가구 마감과 동일하게 시공되며, 본 공사 당시 현장 여건 및 자재수급에 따라 제품사양 또는 디자인 및 제조사 등이 변경될 수 있습니다.  
-빌트인 식기세척기 옵션 선택 시 본 공사 시공여건에 따라 색상 및 디자인 마감상세, 설치위치 등은 변경될 수 있으며, 미선택 시 기본형 수납공간 등으로 시공되오니 계약 체결 전 견본주택에서 확인하시기 바랍니다.  
-인덕션 유상옵션 선택 시 가스배관은 별도로 설치되지 않으며, 미선택 시 가스 배관으로 인해 주방 상부상 내륙이 일부 좁아지거나 가스배관이 노출될 수 있으나, 계약 전 견본주택에서 확인하시기 바랍니다.  
-인덕션(3구) 옵션 선택 시 주방용 자동식 소화기는 전기식(가스식 마실지)으로 설치되므로 계약 전 견본주택에서 확인하시기 바랍니다.  
-인덕션(3구) 옵션 선택 시 발코니에서 주방까지 가스배관이 미설치 되오니 계약 전 견본주택에서 확인하시기 바랍니다.  
-인덕션(3구) 옵션 선택 시 해당 공급금액은 가스배관 미설치 감소비용과 인덕션 추가 증가금액으로 산정된 것으로 계약 전 옵션 금액을 확인하시기 바랍니다.

## 2. Porch 현관

품목	옵션품목 및 내용	공급금액			
		공급금액	계약금 10% (계약 시)	잔금 90% (입주지정일)	
현관 중문	시그니처 스타일 미선택시	3연동 슬라이딩(매립형)	1,500,000	150,000	1,350,000
	시그니처 스타일 선택시	포켓도어(벽매립형 1슬라이딩도어)	1,920,000	192,000	1,728,000
현관 특화	시그니처 스타일 선택시	현관 케어룸(고급신발장+의류관리기공간+신발살균기+전신경)	3,830,000	383,000	3,447,000
		확장형 현관 워크인장(은경도어+시스템가구)	1,970,000	197,000	1,773,000

-추가선택품목은 본 공사 당시 현장 여건 및 자재수급에 따라 제품사양 또는 디자인 및 제조사 등이 변경될 수 있습니다.  
-주방 특화, 현관 특화, 드레스룸 특화, 빌트인 냉장고+냉장고장 등 옵션 선택 시 타인별 수납공간의 크기나 디자인 구성이 상이하며, 계약 전 견본주택에서 확인하시기 바랍니다.  
-주방 및 일반가구 하부에는 바닥 마감재(타일, 강마루, 광폭마루, 디자인 월/마루)가 미시공됩니다.  
-현관중문 미선택 시 중문틀이 시공되지 않습니다.  
-현관중문 옵션은 견본주택과 본 공사 시 색상 및 디자인 세부 디테일 등이 변경 될 수 있으며, 설치 등에 대해 고체 및 변경 요구를 할 수 없습니다.  
-현관중문의 구성품 중 유리는 강화유리(5T)로 시공되나 물리적인 충격에 의해 파손될 수 있으며, 본 공사시 중문프레임, 창호 부속품 등이 변경될 수 있습니다.  
-현관중문은 장식성도어로 차음 및 단열을 위한 기능성도어가 아니며, 도어 개폐 시 흔들림, 소음 등이 발생할 수 있습니다. 또한 가구와 현관중문의 틈새가 발생할 수 있습니다.  
-현관 3연동 슬라이딩도어와 포켓도어 옵션의 선택에 따라 열림 방향(손잡이 위치)이 상이하니, 계약 전 주택 전시관에서 확인하시기 바랍니다.  
-현관 포켓도어 옵션 선택 시 하자 처리는 현관 가구 철거 후 A/S가 진행되어 하자 처리기간이 소요될 수 있습니다.  
-주방특화-시그니처옵션 선택 시 현관워크인장의 벽체가 두꺼워지며 내경 폭이 줄어들 수 있습니다.  
-현관 케어룸 옵션 선택 시 신발장 살균기가 1EA 설치되며, 각 타입별 평형별 디자인 상이에 따라 살균 적용구간이 상이하며, 계약 전 주택전시관에서 확인하시기 바랍니다.  
-현관 케어룸 옵션 선택 시 신발장 살균기 및 장식장(조명)은 해당 가구장 내 수납공간에 제약이 있을 수 있으며 전원선이 노출될 수 있습니다.  
-현관 케어룸 옵션 선택 시 의류관리기는 별도 옵션으로 미설치되며 의류관리기 미선택 시 벽면은 벽지 및 걸레받이 마감으로 시공 됩니다.  
-현관 케어룸 옵션 선택 시 현관 디딤판 사이즈 및 벽체 두께 등이 달라질 수 있으나, 계약 전 주택전시관에서 확인하시기 바랍니다.  
-현관중문은 설치 주택형 및 타입에 따라 형태, 길이 등이 상이하게 설치되며, 현관중문 유상옵션 선택여부에 따라 현관 디딤판의 길이 및 두께 등이 달라질 수 있습니다.

## 3. Living Room 거실

품목	옵션품목 및 내용	공급금액		
		공급금액	계약금 10% (계약 시)	잔금 90% (입주지정일)
벽바닥 특화	디자인월/마루(거실/복도 벽, 거실/주방/복도 바닥)+광폭강마루(침실 바닥)	2,180,000	218,000	1,962,000
바닥특화	전실 광폭강마루	990,000	99,000	891,000
거실 아트월 특화	대형 세라믹타일	3,790,000	379,000	3,411,000
거실조명 특화	디자인월	1,350,000	135,000	1,215,000
	직간접조명(2면)+실링팬+우물천장	1,950,000	195,000	1,755,000

-추가선택품목은 본 공사 당시 현장 여건 및 자재수급에 따라 제품사양 또는 디자인 및 제조사 등이 변경될 수 있습니다.  
-주방 특화, 현관 특화, 드레스룸 특화, 빌트인 냉장고+냉장고장 등 옵션 선택 시 타입별 수납공간의 크기나 디자인 구성이 상이하며, 계약 전 견본주택에서 확인하시기 바랍니다.  
-주방 및 일반가구 하부에는 바닥 마감재(타일, 강마루, 광폭마루, 디자인 월/마루)가 미시공됩니다.  
-아트월 특화 옵션 선택 시 본 공사 시공여건에 따라 출논 및 마감상세 등은 변경될 수 있으며 계약 전 견본주택에서 확인하시기 바랍니다.  
-벽/바닥특화 옵션 선택 시 거실, 복도벽 및 소파 뒷벽에 디자인월이 시공되며, 현장 여건에 따라 페턴, 벽장재 나누기 등이 변경될 수 있습니다.  
-거실조명특화 옵션 선택 시 본 공사 시공여건에 따라 조명 설치 위치/수량/색상/디자인 마감상세 등은 변경될 수 있으며, 계약 전 견본주택에서 확인하시기 바랍니다.  
-거실조명특화 옵션 선택 시 실링팬이 추가 설치되며 제품 사용 중 소음/진동 등이 발생할 수 있으며, 설치 위치/수량/색상/디자인 마감상세 등은 변경될 수 있으며, 계약 전 견본주택에서 확인하시기 바랍니다.  
-거실조명특화 옵션 선택 시 실링팬은 별도 리모컨으로 작동하며 월패드 및 스위치와 연동되지 않습니다.  
-벽/바닥특화 옵션과 바닥특화 옵션(광폭마루)옵션은 동시 선택이 불가합니다.  
-벽/바닥특화 옵션 선택 시 디자인마루 시공범위는 거실+주방+복도 바닥이며, 침실 바닥에는 광폭 강마루가 설치되오니 계약 전 견본주택에서 확인하시기 바랍니다.  
-벽/바닥특화 옵션 선택 시 디자인월/마루 자재는 기능성자재가 아니며, 물리적인 충격에 의해 스크래치, 찍힘 등이 발생할 수 있으므로, 계약 전 견본주택에서 확인하시기 바랍니다.

## 4. Bath 욕실

품목	옵션품목 및 내용	공급금액			
		공급금액	계약금 10% (계약 시)	잔금 90% (입주지정일)	
욕실 특화 (공용/부부)	공용	대형 벽(600*1200)/바닥(300*600)타일 +외산 수전+고급형 세면대+고급형 젤다아+고급형 욕기+고급형 비데일체형 양변기 +거울장(하부 센서등/칫솔살균기포함)+고급형 악세서리+욕조 측면 타일 마감	4,830,000	483,000	4,347,000
	부부	대형 벽(600*1200)/바닥(300*600)타일 +외산 수전+고급형 세면대+고급형 젤다아+고급형 욕기+고급형 비데일체형 양변기 +거울장(하부센서등/칫솔살균기포함)+고급형 악세서리/컬러샤워부스	4,400,000	440,000	3,960,000
스마트 복합환풍기	휴젼드3(공용욕실)	800,000	80,000	720,000	
	휴젼드3(부부욕실)	800,000	80,000	720,000	

-추가선택품목은 본 공사 당시 현장 여건 및 자재수급에 따라 제품사양 또는 디자인 및 제조사 등이 변경될 수 있습니다.  
-본시공 시 부부/공용 욕실 기본형/유상옵션형 바닥 및 벽 타일 나누기 및 욕기 위치는 변경 될 수 있습니다.  
-욕실 특화옵션 선택 시 본 공사 시공여건에 따라 색상 및 디자인, 마감 상세, 제품 등은 변경될 수 있으며, 계약 전 견본주택에서 확인하시기 바랍니다.  
-욕실 특화옵션 선택 시 부부욕실 욕실장 아래 벽체가 타일 시공에서 엔지니어드스톤으로 변경 시공되며, 자체 특성에 따라 벽체 및 상판 색상 및 패턴이 상이할 수 있습니다.  
-욕실 특화옵션 선택 시 레인샤워는 돌출형으로 변경 시공되며, 현장 여건에 따라 디자인 및 위치 등이 변경될 수 있습니다.  
-욕실 복합 환풍기 옵션 선택 시 시공 위치 및 디자인 마감상세 등이 상이할 수 있으며, 천장 내부 설비, 등기구의 위치 등 시공여건에 따라 설치 위치가 변경될 수 있습니다.  
-욕실 복합 환풍기 리모콘은 1대당 1개가 제공되며, 모드에 따른 운전소음이 발생할 수 있으며 인접한 실내나 소음, 진동이 전달될 수 있습니다.  
-욕실 복합환풍기 옵션 선택 시 기본으로 제공되는 욕실 배기팬은 설치되지 않습니다.

## 5. Storage 수납

품목	옵션품목 및 내용	공급금액			
		공급금액	계약금 10% (계약 시)	잔금 90% (입주지정일)	
드레스룸 특화	통합형 파우더/고급드레스룸(상부선반조명)+유리슬라이딩도어	4,220,000	422,000	3,798,000	
침실 붙박이장 (1개소)	침실3 붙박이장	1,950,000	195,000	1,755,000	
드레스룸 제습기	일반형	힘펠 DHV-5PCCU	1,200,000	120,000	1,080,000
	고급형	대우컴프레서 DC51BDABA	2,000,000	200,000	1,800,000

-추가선택품목은 본 공사 당시 현장 여건 및 자재수급에 따라 제품사양 또는 디자인 및 제조사 등이 변경될 수 있습니다.  
-주방 특화, 현관 특화, 드레스룸 특화, 빌트인 냉장고+냉장고장 등 옵션 선택 시 타입별 수납공간의 크기나 디자인 구성이 상이하며, 계약 전 견본주택에서 확인하시기 바랍니다.  
-주방 및 일반가구 하부에는 바닥 마감재(타일, 강마루, 광폭마루, 디자인 월/마루)가 미시공됩니다.  
-침실 붙박이장 옵션 선택 시 본 공사 시공여건에 따라 색상 및 디자인 마감상세 등은 변경될 수 있으며, 계약 체결 전 견본주택에서 확인하시기 바랍니다.  
-드레스룸 특화 옵션 선택 시 기본형 대비 디자인 및 마감재 색상등이 변경되며, 본 공사 시공여건에 따라 색상 및 디자인 마감상세 등은 변경될 수 있으며, 계약 체결 전 견본주택에서 확인하시기 바랍니다.  
-드레스룸 특화 옵션 선택 시 조명 선반의 유지보수를 위한 점검구가 하단에 설치되며, 본 공사 시 위치가 변경될 수 있습니다.  
-드레스룸 특화 옵션 선택 시 최상부 선반은 조명형이며, 선반 이동시 조명 백선이 노출됩니다.  
-드레스룸 특화 옵션 선택 시 포함된 슬라이딩도어 디자인은 본 아파트 컨셉에 맞추어 디자인하고 설치하는 품목으로서 계약자는 디자인, 제품사양, 설치 등에 대해 고체 및 변경 요구를 할 수 없습니다.  
-드레스룸 특화 옵션 내 포함 된 슬라이딩도어의 구성품 중 유리는 강화유리(5T)로 시공되나 물리적인 충격에 의해 파손될 수 있으며, 본 공사 시 제조사 및 규격, 하드웨어 사양, 색상 등이 변경될 수 있습니다.  
-드레스룸 특화 옵션 내 포함 된 슬라이딩도어는 기밀, 차음, 단열 등의 성능을 포함하고 있지 않으며, 공간 분리 및 시야차단의 목적에 한해 설치됩니다.

## 6. Living Care 생활편의

품목	옵션품목 및 내용	공급금액			
		공급금액	계약금 10% (계약 시)	잔금 90% (입주지정일)	
시스템 에어컨 (LG)	일반형	3개실 (거실, 주방, 침실1)	6,140,000	614,000	5,526,000
		5개실 (거실, 주방, 침실1, 침실2, 침실3)	8,380,000	838,000	7,542,000
	프리미엄형	3개실 (거실, 주방, 침실1)	7,630,000	763,000	6,867,000
		5개실 (거실, 주방, 침실1, 침실2, 침실3)	10,810,000	1,081,000	9,729,000
의류관리기	LG(SC5MBR53)	2,100,000	210,000	1,890,000	
열차단필름	열차단필름	3,400,000	340,000	3,060,000	
	915동	3,660,000	366,000	3,294,000	
복합 안전방충망	복합 안전방충망	2,430,000	243,000	2,187,000	
	915동	2,640,000	264,000	2,376,000	
공기청정 환기시스템	전열교환형 공기청정 환기시스템	1,150,000	115,000	1,035,000	
전동빨래 건조대	조명형 전동빨래건조대	250,000	25,000	225,000	

-추가선택품목은 본 공사 당시 현장 여건 및 자재수급에 따라 제품사양 또는 디자인 및 제조사 등이 변경될 수 있습니다.  
-천장형 시스템에어컨 공사비(부가세 포함)는 시스템에어컨 설치에 따른 기본 설치 품목인 에어컨냉매 매립배관 및 콘센트가 설치되지 않으며, 미설치 시 감소비용과 추가설치품목 증가비용이 전산된 금액입니다.  
-천장형 시스템에어컨 옵션을 선택하지 않을 경우 거실은 스탠드, 침실1(안방)/침실2/침실3은 벽걸이형 기준으로 총 4개소의 냉매배관이 시공됩니다.  
-천장형 시스템에어컨 옵션을 3개실(거실, 주방, 침실1(안방)) 선택 시 나머지 침실2, 침실3은 벽걸이형 기준으로 2개소의 냉매배관이 시공됩니다.  
-시스템에어컨 선택 옵션에 따라서 시스템에어컨 수량 및 방량 용량에 차이가 있을 수 있으며, 상기 금액은 이에 따른 비용을 반영한 금액입니다.  
-천장형 시스템에어컨 제품의 제조사와 모델은 제품의 품질/폼기 또는 신제품 출시, 성능개선 등의 사유로 등급 이상으로 변경될 수 있습니다.  
-천장형 시스템에어컨의 실내기 설치 위치는 세대별로 차이가 있으며, 현장 여건에 따라 설치 위치 등은 변경될 수 있으며, 이에 대한 이의를 제기할 수 없습니다.  
-천장형 시스템에어컨은 냉방 전용제품으로 난방운전이 불가하며, 온전 소음이 발생할 수 있습니다.  
-천장형 시스템에어컨 설치로 인하여 우물천장의 크기 및 깊이, 에어컨 설치부위의 천장 높이가 변경될 수 있습니다.  
-천장형 시스템에어컨 위치는 등기구 위치를 고려하여 변경될 수 있습니다.  
-천장형 시스템에어컨 (84B2) 침실2 위치는 돌출발코니 위치를 고려하여 변경될 수 있습니다.  
-천장형 시스템에어컨 가동 시 발생하는 응축수 배수를 위해 설치되는 드레인 배관은 세대 내 일부 벽체에 노출되어 설치됩니다.  
-천장형 시스템에어컨 옵션 선택에 따라 각 세대 내 실외기실에는 에어컨 실외기가 설치되며, 이로 인한 실외기실 공간이 협소해질 수 있습니다.  
-천장형 시스템에어컨 실외기는 선택한 실내기 소요 용량에 맞는 제품이 설치됩니다.  
-천장형 시스템에어컨 선택 시 설치되는 실외기에 추가 에어컨을 연결하여 가동할 수 없습니다.  
-의류관리기 옵션 선택 시 현관 케어룸 옵션 미선택세대는 침실3(84B2매당) 또는 침실2(84B2) 전타입)에 설치 예정입니다.  
-드레스룸 제습기는 자동으로 배수되는 타입으로, 배수매관이 매립되어 설치될 수 있습니다.  
-드레스룸 제습기는 타입별/옵션별로 설치 위치가 상이할 수 있으며, 면적에 따라 성능의 차이가 있을 수 있습니다.

# 80A

26세대

### 확장 기본형



### 확장 옵션형



Enhance  
Your  
Life

ELIF

### ELIF Kitchen | 주방

#### 주방 특화 Basic

엔지니어드 벽/상판, 사각싱크볼

#### 주방 특화 Signature style

엔지니어드 벽/상판+고급형 주방가구(유리+고급 PET가구, 상하부간접조명+고급형수저분리함+프라이팬수납장+외산수전+사각싱크볼)  
+주방팬트리(가구도어+시스템가구(망바스켓 포함))  
+대면형 아일랜드식탁+주방조명특화+확장형 현관워크인 공간

#### 빌트인 오븐장 Signature style

장식장(광파오븐+유리장식장)

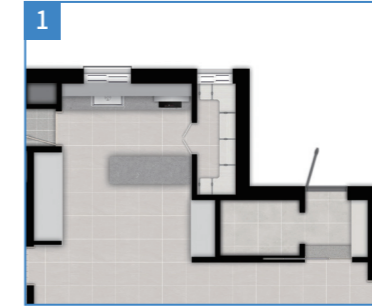

#### 빌트인 냉장고(LG)+냉장고장

빌트인 냉장고+냉동고+김치냉장고+키친냉장(인출형 수납가구포함)

#### 인덕션

· 일반형 : 하츠(SSIH-3605TTLB)  
· 고급형 : LG(BE13ASB4BIE)

#### 빌트인 식기세척기

LG(DIE6PT)

### ELIF Porch | 현관 & ELIF Living | 거실

#### 현관 중문

· 3연동 슬라이딩(매립형)  
· 포켓도어(벽매립형 1슬라이딩도어) \*시그니처 선택시 선택가능

#### 현관 특화 Signature style

· 현관 케어룸(고급신발장+의류관리기공간+신발살균기+전신경)  
· 확장형 현관 워크인장(은경도어+시스템가구)

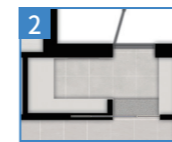

현관 케어룸

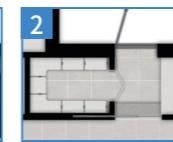

확장형 현관 워크인장

#### 벽바닥 특화 \*바닥 특화 중복선택 불가

디자인월/마루(거실/복도 벽, 거실/주방/복도 바닥)+광폭강마루(침실 바닥)

#### 바닥 특화 \*벽바닥 특화 중복선택 불가

전실 광폭강마루

#### 거실 아트월 특화

· 대형 세라믹타일  
· 디자인월

#### 거실조명 특화

직간접조명(2면)+실링팬+우물천장



### ELIF Bath | 욕실

#### 욕실 특화(공용/부부)

· 공용 : 대형 벽(600\*1200)/바닥(300\*600)타일+외산 수전+고급형 세면대+고급형 젠다이+고급형 욕기+고급형 비데일체형 양변기+거울장(하부센서등/치솔살균기포함)  
+고급형 약세사리+욕조 측면 타일 마감

· 부부 : 대형 벽(600\*1200)/바닥(300\*600)타일+외산 수전+고급형 세면대+고급형 젠다이+고급형 욕기+고급형 비데일체형 양변기+거울장(하부센서등/치솔살균기포함)  
+고급형 약세사리/컬러사워부스

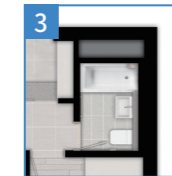

공용욕실

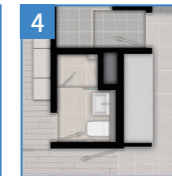

부부욕실

#### 스마트 복합환풍기

· 공용욕실 : 휴젠트3  
· 부부욕실 : 휴젠트3

### ELIF Storage | 수납

#### 드레스룸 특화

통합형 파우더/고급드레스룸(상부선반조명)  
+유리슬라이딩도어

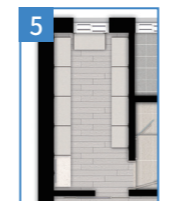

#### 드레스룸 제습기

· 일반형  
힘펠(DH-V-SPCCU)  
· 고급형  
대우컴프레서(DCS1BDABA)



#### 침실 불박이장(1개소)

침실3 불박이장

### ELIF Living Care | 생활 편의

#### 시스템 에어컨(LG)

· 일반형  
3개실 : (거실, 주방, 침실1)  
5개실 : (거실, 주방, 침실1, 침실2, 침실3)  
· 프리미엄형  
3개실 : (거실, 주방, 침실1)  
5개실 : (거실, 주방, 침실1, 침실2, 침실3)

#### 의류관리기

LG(SC5MBR53)  
\*현관케어룸 옵션 미선택시 침실2 배치

#### 열차단필름

3개실 : (거실, 주방, 침실1)

복합 안전방충망 \*주방창 : 미세먼지복합창

#### 공기청정 환기시스템

#### 전동빨래건조대

\* 특화옵션은 발코니 확장(별도 계약) 시에만 선택 가능합니다. \* 상기 평면도, 이미지 등은 소비자의 이해를 돕기 위한 것으로 실제와 차이가 날 수 있으므로 반드시 견본주택에서 확인하시기 바랍니다. \* 세대 내부 가구(불박이 가구, 주방가구) 설치 부위의 비노출면(바닥, 천장, 벽체)은 별도의 마감을 제공하지 않습니다. \* 드레스룸, 욕실 바닥 등은 별도 난방제어가 불가합니다. \* 발코니 확장 및 옵션 선택에 따라 배선기구, 스마트 스위치, 조명기구, 세대분전반, 온도조절기 및 스위치 등의 종류, 수량, 위치는 변경될 수 있습니다. \* 옵션평면과 전체 평면의 스케일은 상이하며 실제 모습은 견본주택에서 확인하시기 바랍니다. \* 주방 시그니처 옵션의 이해를 돕기 위해 전체 평면 CG와 설명용 CG는 일부 상이하게 구성되어 있습니다.

## 1. Kitchen 주방

품목	옵션품목 및 내용	공급금액 <small>(단위:원, VAT 포함)</small>			
		공급금액	계약금 10% (계약 시)	잔금 90% (입주지정일)	
주방 특화	베이직 스타일	엔지니어드 벽/상판, 사각싱크볼	2,860,000	286,000	2,574,000
	시그니처 스타일	엔지니어드 벽/상판 +고급형 주방가구(유리+고급PET가구,상하부간접조명+고급형수저분리함 +프라이팬수납장+외산수전+사각싱크볼), 주방팬트리(가구도어+시스템가구 (망바스켓 포함)), 대면형 아일랜드식탁, 주방조명특화, 확장형 현관워크인 공간	7,470,000	747,000	6,723,000
빌트인 요분장	시그니처 스타일 선택시	장식장(광파오븐+유리장식장)	2,750,000	275,000	2,475,000
빌트인 냉장고+냉장고장	빌트인 냉장고+냉동고+김치냉장고+키큰장(인출형 수납가구포함)		6,980,000	698,000	6,282,000
인덕션	하츠(SSIH-3605TTLB)		350,000	35,000	315,000
	LG(BEI3ASB4IE)		1,400,000	140,000	1,260,000
빌트인 식기세척기	LG(DIE6PT)		1,800,000	180,000	1,620,000

-추가선택품목은 본 공사 당시 현장 여건 및 자재수급에 따라 제품사양 또는 디자인 및 제조사 등이 변경될 수 있습니다.  
-주방 특화, 현관 특화, 드레스룸 특화, 빌트인 냉장고+냉장고장 등 옵션 선택 시 타임별 수납공간의 크기나 디자인 구성이 상이하며, 계약 전 견본주택에서 확인하시기 바랍니다.  
-주방 및 일반가구 하부 또는 벽에는 벽/바닥 마감재(타일, 강마루, 광폭마루, 디자인월/마루 등)가 미시공됩니다.  
-주방특화 - 시그니처 스타일 옵션 선택 시 현관워크인장의 벽체가 두꺼워지며 내경 폭이 줄어 들 수 있습니다.  
-주방특화 - 시그니처 스타일 옵션 선택 시 하부장 간접 조명 스위치 위치는 다르며, 본 공사 시 형태와 스위치 위치는 변경될 수 있습니다.  
-주방특화 - 시그니처 스타일 옵션 선택 여부에 따라 수저분리함 및 악세사리 등 제품 색상 및 디자인, 설치 위치 등이 변경됩니다.  
-주방특화 - 시그니처 스타일 옵션 선택 시 간접 조명 안장기 설치로 주방장 내부 공간이 줄어들 수 있으나 계약 전 견본주택에서 확인하시기 바랍니다.  
-주방특화 옵션 선택 시 기본형 대비 마감재(재질 및 조명등)들이 변경되며, 시공여건에 따라 색상 및 디자인 마감상세 등은 변경될 수 있습니다.  
-주방 유상옵션 선택 시 타임월/평형형 가구, 수량 및 디자인 등이 상이하므로 계약 체결 전 견본주택에서 확인하시기 바랍니다.  
-주방 유상옵션 선택 시 엔지니어드톤 벽체 및 상판 시공에 따른 자재 이물부위가 발생하며, 이에 따른 이색 및 단 자이 등이 발생할 수 있습니다.  
-주방 가전제품은 주방 구조에 따라 설치 위치가 상이할 수 있습니다.  
-빌트인 냉장고+냉장고장 유상옵션 선택 시 측면에 인출형 서랍장이 시공되며, 타임별로 사이즈가 상이하오니 계약 전 견본주택에서 확인하시기 바랍니다.  
-빌트인 냉장고+냉장고장 옵션 선택 시 인출형수납장이 함께 제공되며, 타임별로 사이즈가 다를 수 있습니다.  
-빌트인 냉장고 및 김치냉장고는 본 공사 시공여건에 따라 색상 및 디자인, 마감상세, 설치위치, 제품 등은 변경될 수 있으며, 지정된 색상만 선택 가능하오니 계약 전 견본주택에서 확인하시기 바랍니다.  
-빌트인 식기세척기 옵션 선택 시 외부 마감은 가구 마감과 동일하게 시공되며, 본 공사 당시 현장 여건 및 자재수급에 따라 제품사양 또는 디자인 및 제조사 등이 변경될 수 있습니다.  
-빌트인 식기세척기 옵션 선택 시 본 공사 시공여건에 따라 색상 및 디자인 마감상세, 설치위치 등은 변경될 수 있으며, 미선택 시 기본형 수납공간 등으로 시공되오니 계약 체결 전 견본주택에서 확인하시기 바랍니다.  
-인덕션 유상옵션 선택 시 가스배관은 별도로 설치되지 않으며, 미선택 시 가스 배관으로 인해 주방 상부부품 내륙이 일부 좁아지거나 가스배관이 노출될 수 있으나, 계약 전 견본주택에서 확인하시기 바랍니다.  
-인덕션(3구) 옵션 선택 시 주방용 자동식 소화기는 전기식(가스식 미설치)으로 설치되므로 계약 전 견본주택에서 확인하시기 바랍니다.  
-인덕션(3구) 옵션 선택 시 발코니에서 주방까지 가스배관이 미설치 되오니 계약 전 견본주택에서 확인하시기 바랍니다.  
-인덕션(3구) 옵션 선택 시 해당 공급금액은 가스배관 미설치 감소비용과 인덕션 추가 증가금액으로 산정된 것으로 계약 전 옵션 금액을 확인하시기 바랍니다.

## 2. Porch 현관

품목	옵션품목 및 내용	공급금액 <small>(단위:원, VAT 포함)</small>			
		공급금액	계약금 10% (계약 시)	잔금 90% (입주지정일)	
현관 중문	시그니처 스타일 미선택시	3연동 슬라이딩(매립형)	1,500,000	150,000	1,350,000
	시그니처 스타일 선택시	포켓도어(벽매립형 1슬라이딩도어)	1,970,000	197,000	1,773,000
현관 특화	시그니처 스타일 선택시	현관 케어룸(고급신발장+의류관리기공간+신발살균기+전신경)	4,620,000	462,000	4,158,000
		확장형 현관 워크인장(은경도어+시스템가구)	2,500,000	250,000	2,250,000

-추가선택품목은 본 공사 당시 현장 여건 및 자재수급에 따라 제품사양 또는 디자인 및 제조사 등이 변경될 수 있습니다.  
-주방 특화, 현관 특화, 드레스룸 특화, 빌트인 냉장고+냉장고장 등 옵션 선택 시 타임별 수납공간의 크기나 디자인 구성이 상이하며, 계약 전 견본주택에서 확인하시기 바랍니다.  
-주방 및 일반가구 하부에는 바닥 마감재(타일, 강마루, 광폭마루, 디자인 월/마루)가 미시공됩니다.  
-현관중문 미선택 시 중문틀이 시공되지 않습니다.  
-현관중문 옵션은 견본주택과 본 시공 시 색상 및 디자인 세부 디테일 등이 변경 될 수 있으며, 설치 등에 대해 교체 및 변경 요구를 할 수 없습니다.  
-현관중문의 구성품 중 유리는 강화유리(5T)로 시공되나 물리적인 충격에 의해 파손될 수 있으며, 본 공사시 중문프레임, 창호 부속품 등이 변경될 수 있습니다.  
-현관중문은 장식성도어로 차음 및 단열을 위한 기능성도어가 아니며, 도어 개폐 시 흔들림, 소음 등이 발생할 수 있습니다. 또한 가구와 현관중문의 틈새가 발생할 수 있습니다.  
-현관 3연동 슬라이딩도어와 포켓도어 옵션의 선택에 따라 열림 방향(손잡이 위치)이 상이하니, 계약 전 주택 전시관에서 확인하시기 바랍니다.  
-현관 포켓도어 옵션 선택 시 하차 처리는 현관 가구 철거 후 A/S가 진행되어 하차 처리기간이 소요될 수 있습니다.  
-주방특화-시그니처옵션 선택 시 현관워크인장의 벽체가 두꺼워지며 내경 폭이 줄어들 수 있습니다.  
-현관 케어룸 옵션 선택 시 신발장 살균기가 LEA 설치되며, 각 타임별 평형별 디자인 상이에 따라 살균 적용구간이 상이하며, 계약 전 주택전시관에서 확인하시기 바랍니다.  
-현관 케어룸 옵션 선택 시 신발장 살균기 및 장식장(조명)은 해당 가구장 내 수납공간에 제약이 있을 수 있으며 전선선이 노출될 수 있습니다.  
-현관 케어룸 옵션 선택 시 의류관리기는 별도 옵션으로 미설치되며 의류관리기 미선택 시 벽면은 벽지 및 걸레받이 마감으로 시공 됩니다.  
-현관 케어룸 옵션 선택 시 현관 디딤판 사이즈 및 벽체 두께 등이 달라질 수 있으나, 계약 전 주택전시관에서 확인하시기 바랍니다.  
-현관중문은 설치 주택형 및 타입에 따라 형태, 길이 등이 상이하게 설치되며, 현관중문 유상옵션 선택여부에 따라 현관 디딤판의 길이 및 두께 등이 달라질 수 있습니다.

## 3. Living Room 거실

품목	옵션품목 및 내용	공급금액 <small>(단위:원, VAT 포함)</small>		
		공급금액	계약금 10% (계약 시)	잔금 90% (입주지정일)
벽바닥 특화	디자인월/마루(거실/복도 벽, 거실/주방/복도 바닥)+광폭강마루(침실 바닥)	1,970,000	197,000	1,773,000
바닥특화	전실 광폭강마루	1,040,000	104,000	936,000
거실 아트월 특화	대형 세라믹타일	3,860,000	386,000	3,474,000
	디자인월	1,450,000	145,000	1,305,000
거실조명 특화	직간접조명(2면)+실링팬+우물천장	2,180,000	218,000	1,962,000

-추가선택품목은 본 공사 당시 현장 여건 및 자재수급에 따라 제품사양 또는 디자인 및 제조사 등이 변경될 수 있습니다.  
-주방 특화, 현관 특화, 드레스룸 특화, 빌트인 냉장고+냉장고장 등 옵션 선택 시 타임별 수납공간의 크기나 디자인 구성이 상이하며, 계약 전 견본주택에서 확인하시기 바랍니다.  
-주방 및 일반가구 하부에는 바닥 마감재(타일, 강마루, 광폭마루, 디자인 월/마루)가 미시공됩니다.  
-아트월 특화 옵션 선택 시 본 공사 시공여건에 따라 출논 및 마감상세 등은 변경될 수 있으며 계약 전 견본주택에서 확인하시기 바랍니다.  
-벽/바닥특화 옵션 선택 시 거실, 복도벽 및 소파 뒷벽에 디자인월이 시공되며, 현장 여건에 따라 페턴, 벽장재 나누기 등이 변경될 수 있습니다.  
-거실조명특화 옵션 선택 시 본 공사 시공여건에 따라 조명 설치 위치/수량/색상/디자인 마감상세 등은 변경될 수 있으며, 계약 전 견본주택에서 확인하시기 바랍니다.  
-거실조명특화 옵션 선택 시 실링팬이 추가 설치되며 제품 사용 중 소음/진동 등이 발생할 수 있으며, 설치 위치/수량/색상/디자인 마감상세 등은 변경될 수 있으며, 계약 전 견본주택에서 확인하시기 바랍니다.  
-거실조명특화 옵션 선택 시 실링팬은 별도 리모컨으로 작동하며 월패드 및 스위치와 연동되지 않습니다.  
-벽/바닥특화 옵션과 바닥특화 옵션(광폭마루)옵션은 동시 선택이 불가능합니다.  
-벽/바닥특화 옵션 선택 시 디자인마루 시공범위는 거실+주방+복도 바닥이며, 침실 바닥에는 광폭 강마루가 설치되오니 계약 전 견본주택에서 확인하시기 바랍니다.  
-벽/바닥특화 옵션 선택 시 디자인월/마루 자재는 기능성자재가 아니며, 물리적인 충격에 의해 스크래치, 찍힘 등이 발생할 수 있으므로, 계약 전 견본주택에서 확인하시기 바랍니다.

## 4. Bath 욕실

품목	옵션품목 및 내용	공급금액 <small>(단위:원, VAT 포함)</small>			
		공급금액	계약금 10% (계약 시)	잔금 90% (입주지정일)	
욕실 특화 (공용/부부)	공용	대형 벽(600*1200)/바닥(300*600)타일 +외산 수전+고급형 세면대+고급형 젤다이+고급형 욕기+고급형 비데일체형 양변기 +거울장(하부 센서등/칫솔살균기포함)+고급형 악세사리+욕조 측면 타일 마감	4,900,000	490,000	4,410,000
	부부	대형 벽(600*1200)/바닥(300*600)타일 +외산 수전+고급형 세면대+고급형 젤다이+고급형 욕기+고급형 비데일체형 양변기 +거울장(하부센서등/칫솔살균기포함)+고급형 악세사리/컬러사워부스	4,400,000	440,000	3,960,000
스마트 복합환풍기	휴젠트3(공용욕실)		800,000	80,000	720,000
	휴젠트3(부부욕실)		800,000	80,000	720,000

-추가선택품목은 본 공사 당시 현장 여건 및 자재수급에 따라 제품사양 또는 디자인 및 제조사 등이 변경될 수 있습니다.  
-본시공 시 부부/공용 욕실 기본형/유상옵션형 바닥 및 벽 타일 나누기 및 욕기 위치는 변경 될 수 있습니다.  
-욕실 특화옵션 선택 시 본 공사 시공여건에 따라 색상 및 디자인, 마감 상세, 제품 등은 변경될 수 있으며, 계약 전 견본주택에서 확인하시기 바랍니다.  
-욕실 특화옵션 선택 시 부부욕실 욕실장 아래 벽체가 타일 시공에서 엔지니어드스톤으로 변경 시공되며, 자재 특성에 따라 벽체 및 상판 색상 및 패턴이 상이할 수 있습니다.  
-욕실 특화옵션 선택 시 레인샤워는 돌출형으로 변경 시공되며, 현장 여건에 따라 디자인 및 위치 등이 변경될 수 있습니다.  
-욕실 복합환풍기 옵션 선택 시 시공 위치 및 디자인 마감상세 등이 상이할 수 있으며, 전장 내부 설비, 통기구의 위치 등 시공여건에 따라 설치 위치가 변경될 수 있습니다.  
-욕실 복합 환풍기 리모콘은 1대당 1개가 제공되며, 모드에 따른 운전소음이 발생할 수 있으며 인접한 실내로 소음, 진동이 전달될 수 있습니다.  
-욕실 복합환풍기 옵션 선택 시 기본으로 제공되는 욕실 배기팬은 설치되지 않습니다.

## 5. Storage 수납

품목	옵션품목 및 내용	공급금액 <small>(단위:원, VAT 포함)</small>			
		공급금액	계약금 10% (계약 시)	잔금 90% (입주지정일)	
드레스룸 특화	통합형 파우더/고급드레스룸(상부선반조명)+유리슬라이딩도어	4,910,000	491,000	4,419,000	
침실 붙박이장 (1개소)	침실3 붙박이장	1,950,000	195,000	1,755,000	
드레스룸 제습기	일반형	힘펠 DHV-5PCCU	1,200,000	120,000	1,080,000
	고급형	대우컴프레서 DC51BDABA	2,000,000	200,000	1,800,000

-추가선택품목은 본 공사 당시 현장 여건 및 자재수급에 따라 제품사양 또는 디자인 및 제조사 등이 변경될 수 있습니다.  
-주방 특화, 현관 특화, 드레스룸 특화, 빌트인 냉장고+냉장고장 등 옵션 선택 시 타임별 수납공간의 크기나 디자인 구성이 상이하며, 계약 전 견본주택에서 확인하시기 바랍니다.  
-주방 및 일반가구 하부에는 바닥 마감재(타일, 강마루, 광폭마루, 디자인 월/마루)가 미시공됩니다.  
-침실 붙박이장 옵션 선택 시 본 공사 시공여건에 따라 색상 및 디자인 마감상세 등은 변경될 수 있으며, 계약 체결 전 견본주택에서 확인하시기 바랍니다.  
-드레스룸 특화 옵션 선택 시 기본형 대비 디자인 및 마감자재 색상들이 변경되며, 본 공사 시공여건에 따라 색상 및 디자인 마감상세 등은 변경될 수 있으며, 계약 체결 전 견본주택에서 확인하시기 바랍니다.  
-드레스룸 특화 옵션 선택 시 조명 선반의 유지보수를 위한 점검구가 하단에 설치되며, 본 공사 시 위치가 변경될 수 있습니다.  
-드레스룸 특화 옵션 선택 시 최상부 선반은 조명형이며, 선반 이동시 조명 배선이 노출됩니다.  
-드레스룸 특화 옵션 선택 시 포함된 슬라이딩도어 디자인은 본 아파트 컨셉에 맞추어 디자인하고 설치하는 품목으로써 계약자는 디자인, 제품사양, 설치 등에 대해 교체 및 변경 요구를 할 수 없습니다.  
-드레스룸 특화 옵션 내 포함 된 슬라이딩도어의 구성품 중 유리는 강화유리(5T)로 시공되나 물리적인 충격에 의해 파손될 수 있으며, 본 공사 시 제조사 및 규격, 하드웨어 사양, 색상 등이 변경될 수 있습니다.  
-드레스룸 특화 옵션 내 포함 된 슬라이딩도어는 기밀, 차음, 단열 등의 성능을 포함하고 있지 않으며, 공간 분리 및 시야차단의 목적에 한해 설치됩니다.

## 6. Living Care 생활편의

품목	옵션품목 및 내용	공급금액 <small>(단위:원, VAT 포함)</small>			
		공급금액	계약금 10% (계약 시)	잔금 90% (입주지정일)	
시스템 에어컨 (LG)	일반형	3개실 (거실, 주방, 침실1)	6,170,000	617,000	5,553,000
		5개실 (거실, 주방, 침실1, 침실2, 침실3)	8,470,000	847,000	7,623,000
	프리미엄형	3개실 (거실, 주방, 침실1)	7,650,000	765,000	6,885,000
		5개실 (거실, 주방, 침실1, 침실2, 침실3)	10,900,000	1,090,000	9,810,000
의류관리기	LG(SC5MBR53)	2,100,000	210,000	1,890,000	
열차단필름	열차단필름	3,500,000	350,000	3,150,000	
복합 안전방충망	복합 안전방충망	2,700,000	270,000	2,430,000	
공기청정 환기시스템	전열교환형 공기청정 환기시스템	1,150,000	115,000	1,035,000	
전동빨래 건조대	조명형 전동빨래건조대	250,000	25,000	225,000	

-추가선택품목은 본 공사 당시 현장 여건 및 자재수급에 따라 제품사양 또는 디자인 및 제조사 등이 변경될 수 있습니다.  
-청정형 시스템에어컨 공사비(부가세 포함)는 시스템에어컨 설치에 따른 기본 설치 품목인 에어컨냉매 매립배관 및 콘센트가 설치되지 않으며, 미설치 시 감소비용과 추가설치품목 증가비용이 청산된 금액입니다.  
-청정형 시스템에어컨 옵션을 선택하지 않을 경우 거실은 스탠드, 침실1(안방)/침실2/침실3은 벽걸이형 기준으로 총 4개소의 냉매배관이 시공됩니다.  
-청정형 시스템에어컨 옵션을 3개실(거실, 주방, 침실1(안방)) 선택 시 나머지 침실2, 침실3은 벽걸이형 기준으로 2개소의 냉매배관이 시공됩니다.  
-시스템에어컨 선택 옵션에 따라서 시스템에어컨 수량 및 방방 용량에 차이가 있을 수 있으며, 상기 금액은 이에 대한 비용을 반영한 금액입니다.  
-청정형 시스템에어컨 제품의 제조사와 모델은 제품의 품질/풍기 또는 신제품 출시, 성능개선 등의 사유로 등급 이상으로 변경될 수 있습니다.  
-청정형 시스템에어컨의 실내기 설치 위치는 세대별로 차이가 있으며, 현장 여건에 따라 설치 위치 등은 변경될 수 있으며, 이에 대한 의미를 제기할 수 없습니다.  
-청정형 시스템에어컨은 냉방 전용제품으로 난방운전이 불가하며, 운전 소음이 발생할 수 있습니다.  
-청정형 시스템에어컨 설치로 인하여 우물천장의 크기 및 깊이, 에어컨 설치부위의 천장 높이가 변경될 수 있습니다.  
-청정형 시스템에어컨 위치는 통기구 위치를 고려하여 변경될 수 있습니다.  
-청정형 시스템에어컨 (84B2) 침실2 위치는 돌출발코니 위치를 고려하여 변경될 수 있습니다.  
-청정형 시스템에어컨 가동 시 발생하는 응축수 배수를 위해 설치되는 드레인 배관은 세대 내 일부 벽체에 노출되어 설치됩니다.  
-청정형 시스템에어컨 옵션 선택에 따라 각 세대 내 실외기실에는 에어컨 실외기가 설치되며, 이로 인한 실외기실 공간이 협소해질 수 있습니다.  
-청정형 시스템에어컨 실외기는 선택된 실내기 소요 용량에 맞는 제품이 설치됩니다.  
-청정형 시스템에어컨 선택 시 설치되는 실외기에 추가 에어컨을 연결하여 가동할 수 없습니다.  
-의류관리기 옵션 선택 시 현관 케어룸 옵션 미선택시에는 침실3(84B2에당) 또는 침실2(84B2에당) 전타입)에 설치 예정입니다.  
-드레스룸 제습기는 자동으로 배수되는 타입으로, 배수배관이 매립되어 설치될 수 있습니다.  
-드레스룸 제습기는 타임월/옵션별로 설치 위치가 상이할 수 있으며, 면적에 따라 성능의 차이가 있을 수 있습니다.

# 80B

34세대

확장 기본형



확장 옵션형



Enhance  
Your  
Life

# ELIF

## ELIF Kitchen | 주방

### 주방 특화 Basic

엔지니어드 벽/상판, 사각싱크볼

### 주방 특화 Signature style

엔지니어드 벽/상판  
+고급형 주방가구(유리+고급 PET가구, 상하부간접조명  
+고급형수저분리함+프라이팬수납장+외산수전+사각싱크볼)  
+주방조명특화

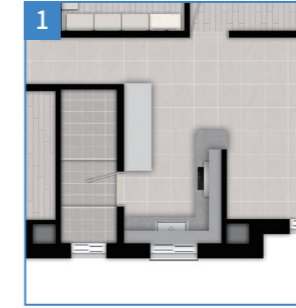

### 빌트인 냉장고(LG)+냉장고장

빌트인 냉장고+냉동고+김치냉장고+냉장고장

### 인덕션

· 일반형 : 하츠(SSIH-3605TTLB)  
· 고급형 : LG(BEI3ASB4BI)

### 빌트인 식기세척기

LG(DIE6PT)

## ELIF Porch | 현관 & ELIF Living | 거실

### 현관 중문

· 3연동 슬라이딩(매립형)  
· 포켓도어(벽매립형 1슬라이딩도어) \*현관 케어룸 선택시 선택가능

### 벽바닥 특화

\*바닥 특화 중복선택 불가  
디자인월/마루(거실/복도 벽, 거실/주방/복도 바닥)+광폭강마루(침실 바닥)

### 바닥 특화

\*벽바닥 특화 중복선택 불가  
전실 광폭강마루

### 거실 아트월 특화

· 대형 세라믹타일  
· 디자인월

### 거실조명 특화

직간접조명(2면)+실링팬+우물천장

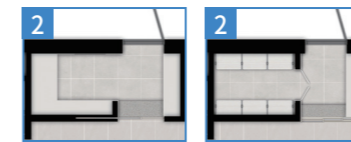

현관 케어룸

현관 워크인장



## ELIF Bath | 욕실

### 욕실 특화(공용/부부)

· 공용 : 대형 벽(600\*1200)/바닥(300\*600)타일+외산 수전+고급형 세면대+고급형 젠다이  
+고급형 욕기+고급형 비데일체형 양변기+거울장(하부센서등/치솔살균기포함)  
+고급형 악세사리+욕조 측면 타일 마감  
· 부부 : 대형 벽(600\*1200)/바닥(300\*600)타일+외산 수전+고급형 세면대+고급형 젠다이  
+고급형 욕기+고급형 비데일체형 양변기+거울장(하부센서등/치솔살균기포함)  
+고급형 악세사리/컬러샤워부스



공용욕실

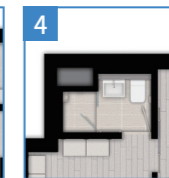

부부욕실

### 스마트 복합환풍기

· 공용욕실 : 휴젠뜨3  
· 부부욕실 : 휴젠뜨3

## ELIF Storage | 수납

### 드레스룸 특화

통합형 파우더/고급드레스룸(상부선반조명)  
+유리슬라이딩도어

### 침실 불박이장(1개소)

침실3 불박이장



### 드레스룸 제습기

· 일반형  
힘펠(DHV-5PCU)  
· 고급형  
대우컴프레서  
(DCS1BDABA)



## ELIF Living Care | 생활 편의

### 시스템 에어컨(LG)

· 일반형  
3개실 : (거실, 주방, 침실1)  
5개실 : (거실, 주방, 침실1, 침실2, 침실3)  
· 프리미엄형  
3개실 : (거실, 주방, 침실1)  
5개실 : (거실, 주방, 침실1, 침실2, 침실3)

### 의류관리기

LG(SC5MBR53)  
\*현관케어룸 옵션 미선택시 침실2 배치

### 열차단필름

복합 안전방충망 \*주방창 : 미세먼지복합창

### 공기청정 환기시스템

### 전동빨래건조대

※ 특화옵션은 발코니 확장(별도 계약) 시에만 선택 가능합니다. ※ 상기 평면도, 이미지 등은 소비자의 이해를 돕기 위한 것으로 실제와 차이가 날 수 있으므로 반드시 견본주택에서 확인하시기 바랍니다. ※ 세대 내부 가구(불박이 가구, 주방가구) 설치 부위의 비노출면(벽, 천장, 벽체)은 별도의 마감을 제공하지 않습니다. ※ 드레스룸, 욕실 바닥 등은 별도 난방재가 불가합니다. ※ 발코니 확장 및 옵션 선택에 따라 배선기구, 스마트 스위치, 조명기구, 세대분전반, 온도조절기 및 스위치 등의 종류, 수량, 위치는 변경될 수 있습니다. ※ 옵션평면과 전체 평면의 스케일은 상이하며 실제 모습은 견본주택에서 확인하시기 바랍니다.

## 1. Kitchen 주방

품목	옵션품목 및 내용	공급금액 <small>(단위:원, VAT 포함)</small>			
		공급금액	계약금 10% (계약 시)	잔금 90% (입주지정일)	
주방 특화	베이직 스타일	엔지니어드 벽/상판, 사각싱크볼	3,560,000	356,000	3,204,000
	시그니처 스타일	엔지니어드 벽/상판 +고급형 주방가구(유리+고급PET가구,상하부간접조명+고급형수저분리함 +프라이팬수납장+외산수전+사각싱크볼), 주방조명특화	4,560,000	456,000	4,104,000
빌트인 냉장고+냉장고고장	빌트인 냉장고+냉동고+김치냉장고+냉장고고장	6,330,000	633,000	5,697,000	
인덕션	하츠(SSIH-3605TTLB)		350,000	35,000	315,000
	LG(BEI3ASB4BIE)		1,400,000	140,000	1,260,000
빌트인 식기세척기	LG(DIE6PT)		1,800,000	180,000	1,620,000

-추가선택품목은 본 공사 당시 현장 여건 및 자재수급에 따라 제품사양 또는 디자인 및 제조사 등이 변경될 수 있습니다.  
-주방 특화, 현관 특화, 드레스룸 특화, 빌트인 냉장고+냉장고고장 등 옵션 선택 시 타인별 수납공간의 크기나 디자인 구성이 상이하여, 계약 전 견본주택에서 확인하시기 바랍니다.  
-주방 및 일반가구 하부 또는 벽에는 벽/바닥 마감재(타일, 강마루, 광폭마루, 디자인월/마루 등)가 미시공됩니다.  
-주방특화 -시그니처 스타일 옵션 선택 시 하부장 간접 조명 스위치 위치는 다르며, 본 공사 시 형태와 스위치 위치는 변경될 수 있습니다.  
-주방특화 -시그니처 스타일 옵션 선택 여부에 따라 수저분리함 및 악세사리 등 제품 색상 및 디자인, 설치 위치 등이 변경됩니다.  
-주방특화 -시그니처 스타일 옵션 선택 시 간접 조명 안장기 설치로 주방장 내부 공간이 좁아질 수 있으나 계약 전 견본주택에서 확인하시기 바랍니다.  
-주방특화 옵션 선택 시 기본형 대비 마감재(재질 및 조명등)등이 변경되며, 시공여건에 따라 색상 및 디자인 마감상세 등은 변경될 수 있습니다.  
-주방 유상옵션 선택 시 타인별/평형형 가구, 수량 및 디자인 등이 상이하므로 계약 체결 전 견본주택에서 확인하시기 바랍니다.  
-주방 유상옵션 선택 시 엔지니어드스톤 벽체 및 상판 시공에 따른 자재 이음부위가 발생하며, 이에 따른 이색 및 단 차이 등이 발생할 수 있습니다.  
-주방 가전제품은 주방 구조에 따라 설치 위치가 상이할 수 있습니다.  
-빌트인 냉장고 및 김치냉장고는 본 공사 시공여건에 따라 색상 및 디자인, 마감상세, 설치위치, 제품 등은 변경될 수 있으며, 지정된 색상만 선택 가능하오니 계약 전 견본주택에서 확인하시기 바랍니다.  
-빌트인 식기세척기 옵션 선택 시 외부 마감은 가구 마감과 동일하게 시공되며, 본 공사 당시 현장 여건 및 자재수급에 따라 제품사양 또는 디자인 및 제조사 등이 변경될 수 있습니다.  
-빌트인 시기세척기 옵션 선택 시 본 공사 시공여건에 따라 색상 및 디자인 마감상세, 설치위치 등은 변경될 수 있으며, 미선택 시 기본형 수납공간 등으로 시공되오니 계약 체결 전 견본주택에서 확인하시기 바랍니다.  
-인덕션 유상옵션 선택 시 가스배관은 별도로 설치되지 않으며, 미선택 시 가스 배관으로 인해 주방 상부장 내폭이 일부 좁아지거나 가스배관이 노출될 수 있으나, 계약 전 견본주택에서 확인하시기 바랍니다.  
-인덕션(3구) 옵션 선택 시 주방용 자동소 소화기는 전기식(가스식 미설치)으로 설치되므로 계약 전 견본주택에서 확인하시기 바랍니다.  
-인덕션(3구) 옵션 선택 시 발코니에서 주방까지 가스배관이 미설치 되오니 계약 전 견본주택에서 확인하시기 바랍니다.  
-인덕션(3구) 옵션 선택 시 해당 공급금액은 가스배관 미설치 감소비용과 인덕션 추가 중간금액으로 산정된 것으로 계약 전 옵션 금액을 확인하시기 바랍니다.

## 2. Porch 현관

품목	옵션품목 및 내용	공급금액 <small>(단위:원, VAT 포함)</small>			
		공급금액	계약금 10% (계약 시)	잔금 90% (입주지정일)	
현관 중문	현관케어룸 옵션 미선택시	3연동 슬라이딩(매립형)	1,490,000	149,000	1,341,000
	현관케어룸 옵션 선택시	포켓도어(벽매립형 1슬라이딩도어)	1,950,000	195,000	1,755,000
현관 특화	현관 케어룸(고급신발장+의류관리기공간+신발살균기+전신경)		4,600,000	460,000	4,140,000
	현관 워크인장(은경도어+시스템가구)		2,500,000	250,000	2,250,000

-추가선택품목은 본 공사 당시 현장 여건 및 자재수급에 따라 제품사양 또는 디자인 및 제조사 등이 변경될 수 있습니다.  
-주방 특화, 현관 특화, 드레스룸 특화, 빌트인 냉장고+냉장고고장 등 옵션 선택 시 타인별 수납공간의 크기나 디자인 구성이 상이하여, 계약 전 견본주택에서 확인하시기 바랍니다.  
-주방 및 일반가구 하부에는 바닥 마감재(타일, 강마루, 광폭마루, 디자인 월/마루)가 미시공됩니다.  
-현관중문 미선택 시 중문틀이 시공되지 않습니다.  
-현관중문 옵션은 견본주택과 본 시공 시 색상 및 디자인 세부 디테일 등이 변경 될 수 있으며, 설치 등에 대해 교체 및 변경 요구를 할 수 없습니다.  
-현관중문의 구성품 중 유리는 강화유리(5T)로 시공되나 물리적인 충격에 의해 파손될 수 있으며, 본 공사시 중문프레임, 창호 부속품 등이 변경될 수 있습니다.  
-현관중문은 장식성도어로 차음 및 단열을 위한 기능성도어가 아니며, 도어 개폐 시 흔들림, 소음 등이 발생할 수 있습니다. 또한 가구와 현관중문의 틈새가 발생할 수 있습니다.  
-현관 3연동 슬라이딩도어와 포켓도어 옵션의 선택에 따라 열림 방향(손잡이 위치)이 상이하니, 계약 전 주택 전시관에서 확인하시기 바랍니다.  
-현관 포켓도어 옵션 선택 시 하차리는 현관 가구 철거 후A/S가 진행되어 하자 처리기간이 소요될 수 있습니다.  
-현관 케어룸 옵션 선택 시 신발장 살균기가 IEA 설치되며, 각 타인별 평형별 디자인 상이에 따라 살균 적용구간이 상이하여, 계약 전 주택전시관에서 확인하시기 바랍니다.  
-현관 케어룸 옵션 선택 시 신발장 살균기 및 장식장(조명)은 해당 가구장 내 수납공간에 제약이 있을 수 있으므로 확인하시기 바랍니다.  
-현관 케어룸 옵션 선택 시 의류관리기는 별도 옵션으로 미설치되며 의류관리기 미선택 시 벽면은 벽지 및 걸레받이 마감으로 시공 됩니다.  
-현관 케어룸 옵션 선택 시 현관 디딤판 사이즈 및 벽체 두께 등이 달라질 수 있으나, 계약 전 주택전시관에서 확인하시기 바랍니다.  
-현관중문은 설치 주택형 및 타일에 따라 형태, 길이 등이 상이하게 설치되며, 현관중문 유상옵션 선택여부에 따라 현관 디딤판의 길이 및 두께 등이 달라질 수 있습니다.

## 3. Living Room 거실

품목	옵션품목 및 내용	공급금액 <small>(단위:원, VAT 포함)</small>		
		공급금액	계약금 10% (계약 시)	잔금 90% (입주지정일)
벽바닥 특화	디자인월/마루(거실/복도 벽, 거실/주방/복도 바닥)+광폭강마루(침실 바닥)	2,740,000	274,000	2,466,000
바닥특화	전실 광폭강마루	960,000	96,000	864,000
거실 아트월 특화	대형 세라믹타일	3,870,000	387,000	3,483,000
	디자인월	1,450,000	145,000	1,305,000
거실조명 특화	직간접조명(2면)+실링팬+우물천장	2,260,000	226,000	2,034,000

-추가선택품목은 본 공사 당시 현장 여건 및 자재수급에 따라 제품사양 또는 디자인 및 제조사 등이 변경될 수 있습니다.  
-주방 특화, 현관 특화, 드레스룸 특화, 빌트인 냉장고+냉장고고장 등 옵션 선택 시 타인별 수납공간의 크기나 디자인 구성이 상이하여, 계약 전 견본주택에서 확인하시기 바랍니다.  
-주방 및 일반가구 하부에는 바닥 마감재(타일, 강마루, 광폭마루, 디자인 월/마루)가 미시공됩니다.  
-아트월 특화 옵션 선택 시 본 공사 시공여건에 따라 줄눈 및 마감상세 등은 변경될 수 있으며 계약 전 견본주택에서 확인하시기 바랍니다.  
-벽/바닥특화 옵션 선택 시 거실 복도벽 및 소파 뒷벽에 디자인월이 시공되며, 현장 여건에 따라 패턴, 벽장제 나누기 등이 변경될 수 있습니다.  
-거실조명특화 옵션 선택 시 본 공사 시공여건에 따라 조명 설치 위치/수량/색상/디자인 마감상세 등은 변경될 수 있으며, 계약 전 견본주택에서 확인하시기 바랍니다.  
-거실조명특화 옵션 선택 시 실링팬이 추가 설치되며 제품 사용 중 소음/진동 등이 발생할 수 있으며, 설치 위치/수량/색상/디자인 마감상세 등은 변경될 수 있으며, 계약 전 견본주택에서 확인하시기 바랍니다.  
-벽/바닥특화 옵션 선택 시 실링팬은 별도 리모컨으로 작동하며 월패드 및 스위치와 연동되지 않습니다.  
-벽/바닥특화 옵션과 바닥특화 옵션(광폭마루)옵션은 동시 선택이 불가합니다.  
-벽/바닥특화 옵션 선택 시 디자인마루 시공범위는 거실+주방+복도 바닥이며, 침실 바닥에는 광폭 강마루가 설치되오니 계약 전 견본주택에서 확인하시기 바랍니다.  
-벽/바닥특화 옵션 선택 시 디자인월/마루 자체는 기능성소재가 아니며, 물리적인 충격에 의해 스크래치, 찍힘 등이 발생할 수 있으므로, 계약 전 견본주택에서 확인하시기 바랍니다.

## 4. Bath 욕실

품목	옵션품목 및 내용	공급금액 <small>(단위:원, VAT 포함)</small>			
		공급금액	계약금 10% (계약 시)	잔금 90% (입주지정일)	
욕실 특화 (공용/부부)	공용	대형 벽(600*1200)/바닥(300*600)타일 +외산 수전+고급형 세면대+고급형 젤다이+고급형 욕기+고급형 비데일체형 양변기 +거울장(하부 센서등/칫솔살균기포함)+고급형 악세사리+욕조 측면 타일 마감	4,900,000	490,000	4,410,000
	부부	대형 벽(600*1200)/바닥(300*600)타일 +외산 수전+고급형 세면대+고급형 젤다이+고급형 욕기+고급형 비데일체형 양변기 +거울장(하부센서등/칫솔살균기포함)+고급형 악세사리/컬러샤워부스	4,400,000	440,000	3,960,000
스마트 복합환풍기	휴젠트3(공용욕실)		800,000	80,000	720,000
	휴젠트3(부부욕실)		800,000	80,000	720,000

-추가선택품목은 본 공사 당시 현장 여건 및 자재수급에 따라 제품사양 또는 디자인 및 제조사 등이 변경될 수 있습니다.  
-본시공 시 부부/공용 욕실 기본형/유상옵션형 바닥 및 벽 타일 나누기 및 욕기 위치는 변경 될 수 있습니다.  
-욕실 특화옵션 선택 시 본 공사 시공여건에 따라 색상 및 디자인, 마감 상세, 제품 등은 변경될 수 있으며, 계약 전 견본주택에서 확인하시기 바랍니다.  
-욕실 특화옵션 선택 시 부부욕실 욕실장 아래 벽체가 타일 시공에서 엔지니어드스톤으로 변경 시공되며, 자체 특성에 따라 벽체 및 상판 색상 및 패턴이 상이할 수 있습니다.  
-욕실 특화옵션 선택 시 레인샤워는 돌출형으로 변경 시공되며, 현장 여건에 따라 디자인 및 위치 등이 변경될 수 있습니다.  
-욕실 복합 환풍기 옵션 선택 시 시공 위치 및 디자인 마감상세 등이 상이할 수 있으며, 천장 내부 설비, 등기구 위치 등 시공여건에 따라 설치 위치가 변경될 수 있습니다.  
-욕실 복합 환풍기 리모콘은 1대당 1개가 제공되며, 모드에 따른 운전소음이 발생 할 수 있으며 인접한 실내로 소음, 진동이 전달될 수 있습니다.  
-욕실 복합환풍기 옵션 선택 시 기본으로 제공되는 욕실 배기팬은 설치되지 않습니다.

## 5. Storage 수납

품목	옵션품목 및 내용	공급금액 <small>(단위:원, VAT 포함)</small>			
		공급금액	계약금 10% (계약 시)	잔금 90% (입주지정일)	
드레스룸 특화	통합형 파우더/고급드레스룸(상부신발조명)+유리슬라이딩도어	4,390,000	439,000	3,951,000	
침실 불박이장 (1개소)	침실3 불박이장	1,950,000	195,000	1,755,000	
드레스룸 제습기	일반형	힘펠 DHV-5PCCU	1,200,000	120,000	1,080,000
	고급형	대우컴프레서 DC51BDABA	2,000,000	200,000	1,800,000

추가선택품목은 본 공사 당시 현장 여건 및 자재수급에 따라 제품사양 또는 디자인 및 제조사 등이 변경될 수 있습니다.  
-주방 특화, 현관 특화, 드레스룸 특화, 빌트인 냉장고+냉장고고장 등 옵션 선택 시 타인별 수납공간의 크기나 디자인 구성이 상이하여, 계약 전 견본주택에서 확인하시기 바랍니다.  
-주방 및 일반가구 하부에는 바닥 마감재(타일, 강마루, 광폭마루, 디자인 월/마루)가 미시공됩니다.  
-침실 불박이장 옵션 선택 시 본 공사 시공여건에 따라 색상 및 디자인 마감상세 등은 변경될 수 있으며, 계약 체결 전 견본주택에서 확인하시기 바랍니다.  
-드레스룸 특화 옵션 선택 시 기본형 대비 디자인 및 마감자체 색상이 변경되며, 본 공사 시공여건에 따라 색상 및 디자인 마감상세 등은 변경될 수 있으며, 계약 체결 전 견본주택에서 확인하시기 바랍니다.  
-드레스룸 특화 옵션 선택 시 조명 선반의 유지보수를 위한 점검구가 하단에 설치되며, 본 공사 시 위치가 변경될 수 있습니다.  
-드레스룸 특화 옵션 선택 시 최상부 선반은 조명형이며, 선반 이동시 조명 백선이 노출됩니다.  
-드레스룸 특화 옵션 선택 시 포럼된 슬라이딩도어 디자인은 본 아파트 컨셉에 맞추어 디자인하고 설치하는 품목으로써 계약자는 디자인, 제품사양, 설치 등에 대해 교체 및 변경 요구를 할 수 없습니다.  
-드레스룸 특화 옵션 내 포함 된 슬라이딩도어의 구성품 중 유리는 강화유리(5T)로 시공되나 물리적인 충격에 의해 파손될 수 있으며, 본 공사 시 제조사 및 규격, 하드웨어 사양, 색상 등이 변경될 수 있습니다.  
-드레스룸 특화 옵션 내 포함 된 슬라이딩도어는 기밀, 차음, 단열 등의 성능을 포함하고 있지 않으며, 공간 분리 및 시야차단의 목적에 한해 설치됩니다.

## 6. Living Care 생활편의

품목	옵션품목 및 내용	공급금액 <small>(단위:원, VAT 포함)</small>			
		공급금액	계약금 10% (계약 시)	잔금 90% (입주지정일)	
시스템 에어컨 (LG)	일반형	3개실 (거실, 주방, 침실1)	6,170,000	617,000	5,553,000
	프리미엄형	5개실 (거실, 주방, 침실1, 침실2, 침실3)	8,430,000	843,000	7,587,000
		3개실 (거실, 주방, 침실1)	7,660,000	766,000	6,894,000
		5개실 (거실, 주방, 침실1, 침실2, 침실3)	10,860,000	1,086,000	9,774,000
의류관리기	LG(SC5MBR53)	2,100,000	210,000	1,890,000	
열차단필름	열차단필름	3,390,000	339,000	3,051,000	
복합 안전방충망	복합 안전방충망	2,270,000	227,000	2,043,000	
공기청정 환기시스템	전열교환형 공기청정 환기시스템	1,150,000	115,000	1,035,000	
전동빨래 건조대	조명형 전동빨래건조대	250,000	25,000	225,000	

-추가선택품목은 본 공사 당시 현장 여건 및 자재수급에 따라 제품사양 또는 디자인 및 제조사 등이 변경될 수 있습니다.  
-천장형 시스템에어컨 공사비(부가세 포함)는 시스템에어컨 설치에 따른 기본 설치 품목인 에어컨냉매 매립배관 및 콘센트가 설치되지 않으며, 미설치 시 감소비용과 추가설치품목 증가비용이 정산된 금액입니다.  
-천장형 시스템에어컨 옵션을 선택하지 않을 경우 거실은 스탠드, 침실1(안방)/침실2/침실3은 벽걸이형 기중으로 총 4개소의 냉매배관이 시공됩니다.  
-천장형 시스템에어컨 옵션을 3개실(거실, 주방, 침실1(안방)) 선택 시 나머지 침실2, 침실3은 벽걸이형 기중으로 2개소의 냉매배관이 시공됩니다.  
-시스템에어컨 선택 옵션에 따라서 시스템에어컨 수량 및 냉방 용량에 차이가 있을 수 있으며, 상기 금액은 이에 따른 비용을 반영한 금액입니다.  
-천장형 시스템에어컨 제품의 제조사와 모델은 제품의 품절/품귀 또는 신제품 출시, 성능개선 등의 사유로 등급 이상으로 변경될 수 있습니다.  
-천장형 시스템에어컨 실내기 설치 위치는 세대별로 차이가 있으며, 현장 여건에 따라 설치 위치 등은 변경될 수 있으며, 이에 대한 이의를 제기할 수 없습니다.  
-천장형 시스템에어컨은 냉방 전용제품으로 난방운전이 불가하며, 운전 소음이 발생할 수 있습니다.  
-천장형 시스템에어컨 설치로 인하여 우물천장의 크기 및 깊이, 에어컨 설치부위의 천장 높이가 변경될 수 있습니다.  
-천장형 시스템에어컨 위치는 등기구 위치를 고려하여 변경될 수 있습니다.  
-천장형 시스템에어컨 가동 시 발생하는 응축수 배수를 위해 설치되는 드레인 배관은 세대 내 일부 벽체에 노출되어 설치됩니다.  
-천장형 시스템에어컨 옵션 선택에 따라 각 세대 내 실외기실에는 에어컨 실외기가 설치되며, 이로 인한 실외기실 공간이 협소해질 수 있습니다.  
-천장형 시스템에어컨 실외기는 선택된 실외기 소요 용량에 맞는 제품이 설치됩니다.  
-천장형 시스템에어컨 선택 시 설치되는 실외기에 추가 에어컨을 연결하여 가동할 수 있습니다.  
-의류관리기 옵션 선택 시 현관 케어룸 옵션 미선택시에는 침실3(04B2베딩) 또는 침실2(04B2와) 천타입에 설치 예정입니다.  
-드레스룸 제습기는 차음으로 배수되는 타입으로, 배수배관이 매립되어 설치될 수 있습니다.  
-드레스룸 제습기는 타입별/옵션별로 설치 위치가 상이할 수 있으며, 면적에 따라 성능의 차이가 있을 수 있습니다.

# 84A

88세대

확장 기본형



914동 3호라인

확장 옵션형



Enhance  
Your  
Life

ELIF

ELIF Kitchen | 주방

주방 특화 Basic

엔지니어드 벽/상판, 사각싱크볼

주방 특화 Signature style

엔지니어드 벽/상판+고급형 주방가구(유리+고급 PET가구, 상하부간접조명+고급형수저분리함+프라이팬수납장+외산수전+사각싱크볼)  
+주방팬트리(가구도어+시스템가구(망바스켓 포함))  
+대면형 아일랜드식탁+주방조명특화+확장형 현관워크인 공간

빌트인 오븐장 Signature style

장식장(광파오븐+유리장식장)

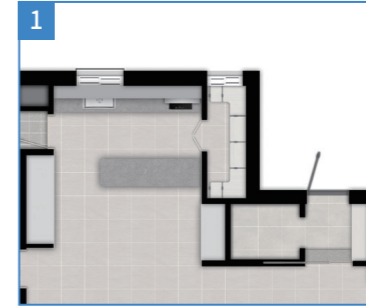

빌트인 냉장고(LG)+냉장고장

빌트인 냉장고+냉동고+감치냉장고+키큰장(인출형 수납기구포함)

인덕션

· 일반형 : 하츠(SSIH-3605TTLB)  
· 고급형 : LG(BE13ASB4BIE)

빌트인 식기세척기

LG(DIE6PT)

ELIF Porch | 현관 & ELIF Living | 거실

현관 중문

· 3연동 슬라이딩(매립형)  
· 포켓도어(벽매립형 1슬라이딩도어) \*시그니처 선택시 선택가능

벽바닥 특화 \*바닥 특화 중복선택 불가

디자인월/마루(거실/복도 벽, 거실/주방/복도 바닥)+광폭강마루(침실 바닥)

바닥 특화 \*벽바닥 특화 중복선택 불가

전실 광폭강마루

거실 아트월 특화

· 대형 세라믹타일  
· 디자인월

거실조명 특화

직간접조명(2면)+실링팬+우물천장

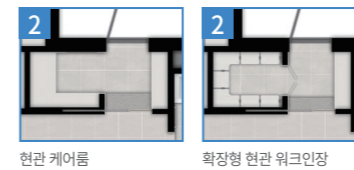

현관 케어룸

확장형 현관 워크인장

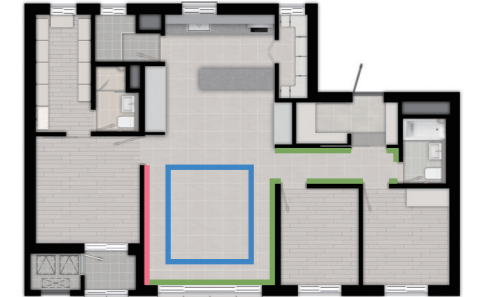

ELIF Bath | 욕실

욕실 특화(공용/부부)

· 공용 : 대형 벽(600\*1200)/바닥(300\*600)타일+외산 수전+고급형 세면대+고급형 젠다이+고급형 욕기+고급형 비데일체형 양변기+거울장(하부센서등/치솔살균기포함)  
+고급형 약세사리+욕조 측면 타일 마감

· 부부 : 대형 벽(600\*1200)/바닥(300\*600)타일+외산 수전+고급형 세면대+고급형 젠다이+고급형 욕기+고급형 비데일체형 양변기+거울장(하부센서등/치솔살균기포함)  
+고급형 약세사리/컬러샤워부스

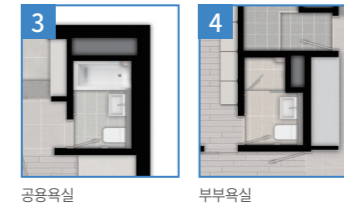

공용욕실

부부욕실

스마트 복합환풍기

· 공용욕실 : 휴젠뜨3  
· 부부욕실 : 휴젠뜨3

ELIF Storage | 수납

드레스룸 특화

통합형 파우더/고급드레스룸(상부선반조명)  
+유리슬라이딩도어

침실 불박이장(1개소)

침실3 불박이장

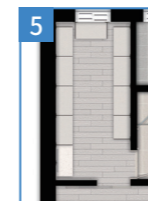

드레스룸 제습기

· 일반형  
힘펠(DH-5PCU)  
· 고급형  
대우컴프레서(DCS1BDABA)



ELIF Living Care | 생활 편의

시스템 에어컨(LG)

· 일반형  
3개실 : (거실, 주방, 침실1)  
5개실 : (거실, 주방, 침실1, 침실2, 침실3)  
· 프리미엄형  
3개실 : (거실, 주방, 침실1)  
5개실 : (거실, 주방, 침실1, 침실2, 침실3)

의류관리기

LG(SC5MBR53)  
\*현관케어룸 옵션 미선택시 침실2 배치

열차단필름

3개실 : (거실, 주방, 침실1)

복합 안전방충망 \*주방창 : 미세먼지복합창

공기청정 환기시스템

전동빨래건조대

\* 특화옵션은 발코니 확장(별도 계약) 시에만 선택 가능합니다. ※ 상기 평면도, 이미지 등은 소비자의 이해를 돕기 위한 것으로 실제와 차이가 날 수 있으므로 반드시 견본주택에서 확인하시기 바랍니다. ※ 세대 내부 가구(불박이 가구, 주방가구) 설치 부위의 비노출면(바닥, 천장, 벽체)은 별도의 마감을 제공하지 않습니다. ※ 드레스룸, 욕실 바닥 등은 별도 난방제어가 불가합니다. ※ 발코니 확장 및 옵션 선택에 따라 배선기구, 스마트 스위치, 조명기구, 세대분전반, 온도조절기 및 스위치 등의 종류, 수량, 위치는 변경될 수 있습니다. ※ 옵션평면과 전체 평면의 스케일은 상이하며 실제 모습은 견본주택에서 확인하시기 바랍니다. ※ 주방 시그니처 옵션의 이해를 돕기 위해 전체 평면 CG와 설명용 CG는 일부 상이하게 구성되어 있습니다.

## 1. Kitchen 주방

품목	옵션품목 및 내용	공급금액			
		공급금액	계약금 10% (계약 시)	잔금 90% (입주지정일)	
	베이직 스타일	엔지니어드 벽/상판, 사각싱크볼	2,850,000	285,000	2,565,000
주방 특화	시그니처 스타일	엔지니어드 벽/상판 +고급형 주방가구(유리+고급PET가구,상하부간접조명+고급형수저분리함 +프라이팬수납장+외산수전+사각싱크볼), 주방팬트리(가구도어+시스템가구 (망바스켓 포함)), 대면형 아일랜드식탁, 주방조명특화, 확장형 현관워크인 공간	8,400,000	840,000	7,560,000
빌트인 요븐장	시그니처 스타일 선택시	장식장(광파오븐+유리장식장)	2,750,000	275,000	2,475,000
빌트인 냉장고+냉장고장	빌트인 냉장고+냉동고+김치냉장고+키킨장(인출형 수납가구포함)		6,950,000	695,000	6,255,000
인덕션	하츠(SSIH-3605TTLB)		350,000	35,000	315,000
	LG(BEI3ASB4BIE)		1,400,000	140,000	1,260,000
빌트인 식기세척기	LG(DIE6PT)		1,800,000	180,000	1,620,000

-추가선택품목은 본 공사 당시 현장 여건 및 자재수급에 따라 제품사양 또는 디자인 및 제조사 등이 변경될 수 있습니다.  
-주방 특화, 현관 특화, 드레스룸 특화, 빌트인 냉장고+냉장고장 등 옵션 선택 시 타임별 수납공간의 크기나 디자인 구성이 상이하며, 계약 전 견본주택에서 확인하시기 바랍니다.  
-주방 및 일반가구 하부 또는 벽에는 벽/바닥 마감재(타일, 강마루, 광폭마루, 디자인월/마루 등)가 미시공됩니다.  
-주방특화 -시그니처 스타일 옵션 선택 시 현관워크인장의 벽체가 두꺼워지며 내경 폭이 줄어들 수 있습니다.  
-주방특화 -시그니처 스타일 옵션 선택 시 하부장 간접 조명 스위치 위치는 다르며, 본 공사 시 형태와 스위치 위치는 변경될 수 있습니다.  
-주방특화 -시그니처 스타일 옵션 선택 여부에 따라 수저분리함 및 약세사리 등 제품 색상 및 디자인, 설치 위치 등이 변경됩니다.  
-주방특화 -시그니처 스타일 옵션 선택 시 간접 조명 안장기 설치로 주방장 내부 공간이 줄어들 수 있으나 계약 전 견본주택에서 확인하시기 바랍니다.  
-주방특화 옵션 선택 시 기본형 대비 마감재(재질 및 조명등)들이 변경되며, 시공여건에 따라 색상 및 디자인 마감상태 등은 변경될 수 있습니다.  
-주방 유상옵션 선택 시 타임월/평형형 가구, 수량 및 디자인 등이 상이함으로 계약 체결 전 견본주택에서 확인하시기 바랍니다.  
-주방 유상옵션 선택 시 엔지니어드톤 벽체 및 상판 시공에 따른 자재 이용부하가 발생하며, 이에 따른 이색 및 단 자이 등이 발생할 수 있습니다.  
-주방 가전제품은 주방 구조에 따라 설치 위치가 상이할 수 있습니다.  
-빌트인 냉장고+냉장고장 유상옵션 선택 시 측면에 인출형 서랍장이 시공되며, 타임별로 사이즈가 상이하오니 계약 전 견본주택에서 확인하시기 바랍니다.  
-빌트인 냉장고+냉장고장 옵션 선택 시 인출형수납장이 함께 제공되며, 타임별로 사이즈가 다를 수 있습니다.  
-빌트인 냉장고 및 김치냉장고는 본 공사 시공여건에 따라 색상 및 디자인, 마감상태, 설치위치, 제품 등은 변경될 수 있으며, 지정된 색상만 선택 가능하오니 계약 전 견본주택에서 확인하시기 바랍니다.  
-빌트인 식기세척기 옵션 선택 시 외부 마감은 가구 마감과 동일하게 시공되며, 본 공사 당시 현장 여건 및 자재수급에 따라 제품사양 또는 디자인 및 제조사 등이 변경될 수 있습니다.  
-빌트인 식기세척기 옵션 선택 시 본 공사 시공여건에 따라 색상 및 디자인 마감상태, 설치위치 등은 변경될 수 있으며, 미선택 시 기본형 수납공간 등으로 시공되오니 계약 체결 전 견본주택에서 확인하시기 바랍니다.  
-인덕션 유상옵션 선택 시 가스배관은 별도로 설치되지 않으며, 미선택 시 가스 배관으로 인해 주방 상부장 내폭이 일부 좁아지거나 가스배관이 노출될 수 있으나, 계약 전 견본주택에서 확인하시기 바랍니다.  
-인덕션(3구) 옵션 선택 시 주방용 자동식 소화기는 전기식(가스식 미설치)으로 설치되므로 계약 전 견본주택에서 확인하시기 바랍니다.  
-인덕션(3구) 옵션 선택 시 빌트인에서 주방까지 가스배관이 미설치 되오니 계약 전 견본주택에서 확인하시기 바랍니다.  
-인덕션(3구) 옵션 선택 시 해당 공급금액은 가스배관 미설치 감소비용과 인덕션 추가 증가금액으로 산정된 것으로 계약 전 옵션 금액을 확인하시기 바랍니다.

## 2. Porch 현관

품목	옵션품목 및 내용	공급금액			
		공급금액	계약금 10% (계약 시)	잔금 90% (입주지정일)	
	시그니처 스타일 미선택시	3연동 슬라이딩(매립형)	1,500,000	150,000	1,350,000
현관 중문	시그니처 스타일 선택시	포켓도어(벽매립형 1슬라이딩도어)	1,950,000	195,000	1,755,000
현관 특화	시그니처 스타일 선택시	현관 케어룸(고급신발장+의류관리기공간+신발살균기+전신경)	4,200,000	420,000	3,780,000
		확장형 현관 워크인장(은경도어+시스템가구)	2,500,000	250,000	2,250,000

-추가선택품목은 본 공사 당시 현장 여건 및 자재수급에 따라 제품사양 또는 디자인 및 제조사 등이 변경될 수 있습니다.  
-주방 특화, 현관 특화, 드레스룸 특화, 빌트인 냉장고+냉장고장 등 옵션 선택 시 타임별 수납공간의 크기나 디자인 구성이 상이하며, 계약 전 견본주택에서 확인하시기 바랍니다.  
-주방 및 일반가구 하부에는 바닥 마감재(타일, 강마루, 광폭마루, 디자인 월/마루)가 미시공됩니다.  
-현관중문 미선택 시 중문틀이 시공되지 않습니다.  
-현관중문 옵션은 견본주택과 본 시공 시 색상 및 디자인 세부 디테일 등이 변경 될 수 있으며, 설치 등에 대해 교체 및 변경 요구를 할 수 없습니다.  
-현관중문의 구성품 중 유리는 강화유리(5T)로 시공되나 물리적인 충격에 의해 파손될 수 있으며, 본 공사시 중문프레임, 창호 부속품 등이 변경될 수 있습니다.  
-현관중문은 장식성도어로 차음 및 단열을 위한 기능성도어가 아니며, 도어 개폐 시 흔들림, 소음 등이 발생할 수 있습니다. 또한 가구와 현관중문의 틈새가 발생할 수 있습니다.  
-현관 3연동 슬라이딩도어와 포켓도어 옵션의 선택에 따라 열림 방향(손잡이 위치)이 상이하니, 계약 전 주택 전시관에서 확인하시기 바랍니다.  
-현관 포켓도어 옵션 선택 시 하차 처리는 현관 가구 철거 후 A/S가 진행되어 하차 처리기간이 소요될 수 있습니다.  
-주방특화-시그니처옵션 선택 시 현관워크인장의 벽체가 두꺼워지며 내경 폭이 줄어들 수 있습니다.  
-현관 케어룸 옵션 선택 시 신발장 살균기가 IEA 설치되며, 각 타임별 평형별 디자인 상이에 따라 살균 적용구간이 상이하며, 계약 전 주택전시관에서 확인하시기 바랍니다.  
-현관 케어룸 옵션 선택 시 신발장 살균기 및 장식장(조명)은 해당 가구장 내 수납공간에 제약이 있을 수 있으며 진원선이 노출될 수 있습니다.  
-현관 케어룸 옵션 선택 시 의류관리기는 별도 옵션으로 미설치되며 의류관리기 미선택 시 벽면은 벽지 및 걸레받이 마감으로 시공 됩니다.  
-현관 케어룸 옵션 선택 시 현관 디딤판 사이즈 및 벽체 두께 등이 달라질 수 있으나, 계약 전 주택전시관에서 확인하시기 바랍니다.  
-현관중문은 설치 주택형 및 타일에 따라 형태, 길이 등이 상이하게 설치되며, 현관중문 유상옵션 선택여부에 따라 현관 디딤판의 길이 및 두께 등이 달라질 수 있습니다.

## 3. Living Room 거실

품목	옵션품목 및 내용	공급금액		
		공급금액	계약금 10% (계약 시)	잔금 90% (입주지정일)
벽바닥 특화	디자인월/마루(거실/복도 벽, 거실/주방/복도 바닥)+광폭강마루(침실 바닥)	2,400,000	240,000	2,160,000
바닥특화	전실 광폭강마루	1,100,000	110,000	990,000
거실 아트월 특화	대형 세라믹타일	3,900,000	390,000	3,510,000
	디자인월	1,500,000	150,000	1,350,000
거실조명 특화	직간접조명(2면)+실링팬+우물천장	2,300,000	230,000	2,070,000

-추가선택품목은 본 공사 당시 현장 여건 및 자재수급에 따라 제품사양 또는 디자인 및 제조사 등이 변경될 수 있습니다.  
-주방 특화, 현관 특화, 드레스룸 특화, 빌트인 냉장고+냉장고장 등 옵션 선택 시 타임별 수납공간의 크기나 디자인 구성이 상이하며, 계약 전 견본주택에서 확인하시기 바랍니다.  
-주방 및 일반가구 하부에는 바닥 마감재(타일, 강마루, 광폭마루, 디자인 월/마루)가 미시공됩니다.  
-아트월 특화 옵션 선택 시 본 공사 시공여건에 따라 출논 및 마감상태 등은 변경될 수 있으며 계약 전 견본주택에서 확인하시기 바랍니다.  
-벽/바닥특화 옵션 선택 시 거실, 복도벽 및 소파 뒷벽에 디자인월이 시공되며, 현장 여건에 따라 페턴, 벽장재 나누기 등이 변경될 수 있습니다.  
-거실조명특화 옵션 선택 시 본 공사 시공여건에 따라 조명 설치 위치/수량/색상/디자인 마감상태 등은 변경될 수 있으며, 계약 전 견본주택에서 확인하시기 바랍니다.  
-거실조명특화 옵션 선택 시 실링팬이 추가 설치되며 제품 사용 중 소음/진동 등이 발생할 수 있으며, 설치 위치/수량/색상/디자인 마감상태 등은 변경될 수 있으며, 계약 전 견본주택에서 확인하시기 바랍니다.  
-거실조명특화 옵션 선택 시 실링팬은 별도 리모컨으로 작동하며 월패드 및 스위치와 연동되지 않습니다.  
-벽/바닥특화 옵션과 바닥특화 옵션(광폭마루)옵션은 동시 선택이 불가능합니다.  
-벽/바닥특화 옵션 선택 시 디자인마루 시공범위는 거실+주방+복도 바닥이며, 침실 바닥에는 광폭 강마루가 설치되오니 계약 전 견본주택에서 확인하시기 바랍니다.  
-벽/바닥특화 옵션 선택 시 디자인월/마루 자재는 기능성자재가 아니며, 물리적인 충격에 의해 스크래치, 찍힘 등이 발생할 수 있으므로, 계약 전 견본주택에서 확인하시기 바랍니다.

## 4. Bath 욕실

품목	옵션품목 및 내용	공급금액			
		공급금액	계약금 10% (계약 시)	잔금 90% (입주지정일)	
욕실 특화 (공용/부부)	공용	대형 벽(600*1200)/바닥(300*600)타일 +외산 수전+고급형 세면대+고급형 젤다이+고급형 욕기+고급형 비데일체형 양변기 +거울장(하부 센서등/칫솔살균기포함)+고급형 약세사리+욕조 측면 타일 마감	4,900,000	490,000	4,410,000
	부부	대형 벽(600*1200)/바닥(300*600)타일 +외산 수전+고급형 세면대+고급형 젤다이+고급형 욕기+고급형 비데일체형 양변기 +거울장(하부센서등/칫솔살균기포함)+고급형 약세사리/컬러샤워부스	4,400,000	440,000	3,960,000
스마트 복합환풍기	휴젠뜨3(공용욕실)		800,000	80,000	720,000
	휴젠뜨3(부부욕실)		800,000	80,000	720,000

-추가선택품목은 본 공사 당시 현장 여건 및 자재수급에 따라 제품사양 또는 디자인 및 제조사 등이 변경될 수 있습니다.  
-본시공 시 부부/공용 욕실 기본형/유상옵션형 바닥 및 벽 타일 나누기 및 욕기 위치는 변경 될 수 있습니다.  
-욕실 특화옵션 선택 시 본 공사 시공여건에 따라 색상 및 디자인, 마감 상태, 제품 등은 변경될 수 있으며, 계약 전 견본주택에서 확인하시기 바랍니다.  
-욕실 특화옵션 선택 시 부부욕실 욕실장 아래 벽체가 타일 시공에서 엔지니어드스톤으로 변경 시공되며, 자체 특성에 따라 벽체 및 상판 색상 및 패턴이 상이할 수 있습니다.  
-욕실 복합환풍기 선택 시 레인샤워는 돌출형으로 변경 시공되며, 현장 여건에 따라 디자인 및 위치 등이 변경될 수 있습니다.  
-욕실 복합 환풍기 옵션 선택 시 시공 위치 및 디자인 마감상태 등이 상이할 수 있으며, 천장 내부 설비, 등기구의 위치 등 시공여건에 따라 설치 위치가 변경될 수 있습니다.  
-욕실 복합 환풍기 리모콘은 1대당 1개가 제공되며, 모드에 따른 운전소음이 발생할 수 있으며 인접한 실내로 소음, 진동이 전달될 수 있습니다.  
-욕실 복합환풍기 옵션 선택 시 기본으로 제공되는 욕실 배기팬은 설치되지 않습니다.

## 5. Storage 수납

품목	옵션품목 및 내용	공급금액			
		공급금액	계약금 10% (계약 시)	잔금 90% (입주지정일)	
드레스룸 특화	통합형 파우더/고급드레스룸(상부선반조명)+유리슬라이딩도어	4,900,000	490,000	4,410,000	
침실 불박이장 (1개소)	침실3 불박이장	1,950,000	195,000	1,755,000	
드레스룸 제습기	일반형	힘펠 DHV-5PCCU	1,200,000	120,000	1,080,000
	고급형	대우컴프레서 DC51BDABA	2,000,000	200,000	1,800,000

-추가선택품목은 본 공사 당시 현장 여건 및 자재수급에 따라 제품사양 또는 디자인 및 제조사 등이 변경될 수 있습니다.  
-주방 특화, 현관 특화, 드레스룸 특화, 빌트인 냉장고+냉장고장 등 옵션 선택 시 타임별 수납공간의 크기나 디자인 구성이 상이하며, 계약 전 견본주택에서 확인하시기 바랍니다.  
-주방 및 일반가구 하부에는 바닥 마감재(타일, 강마루, 광폭마루, 디자인 월/마루)가 미시공됩니다.  
-침실 불박이장 옵션 선택 시 본 공사 시공여건에 따라 색상 및 디자인 마감상태 등은 변경될 수 있으며, 계약 체결 전 견본주택에서 확인하시기 바랍니다.  
-드레스룸 특화 옵션 선택 시 기본형 대비 디자인 및 마감자재 색상등이 변경되며, 본 공사 시공여건에 따라 색상 및 디자인 마감상태 등은 변경될 수 있으며, 계약 체결 전 견본주택에서 확인하시기 바랍니다.  
-드레스룸 특화 옵션 선택 시 조명 선반의 유지보수를 위한 점검구가 하단에 설치되며, 본 공사 시 위치가 변경될 수 있습니다.  
-드레스룸 특화 옵션 선택 시 최상부 선반은 조명형이며, 선반 이동시 조명 백선이 노출됩니다.  
-드레스룸 특화 옵션 선택 시 포함된 슬라이딩도어 디자인은 본 아파트 컨셉에 맞추어 디자인하고 설치하는 품목으로서 계약자는 디자인, 제품사양, 설치 등에 대해 교체 및 변경 요구를 할 수 없습니다.  
-드레스룸 특화 옵션 내 포함 된 슬라이딩도어의 구성품 중 유리는 강화유리(5T)로 시공되나 물리적인 충격에 의해 파손될 수 있으며, 본 공사 시 제조사 및 규격, 하드웨어 사양, 색상 등이 변경될 수 있습니다.  
-드레스룸 특화 옵션 내 포함 된 슬라이딩도어는 기밀, 차음, 단열 등의 성능을 포함하고 있지 않으며, 공간 분리 및 시야차단의 목적에 한해 설치됩니다.

## 6. Living Care 생활편의

품목	옵션품목 및 내용	공급금액			
		공급금액	계약금 10% (계약 시)	잔금 90% (입주지정일)	
시스템 에어컨 (LG)	일반형	3개실 (거실, 주방, 침실1)	6,300,000	630,000	5,670,000
	프리미엄형	5개실 (거실, 주방, 침실1, 침실2, 침실3)	8,500,000	850,000	7,650,000
		3개실 (거실, 주방, 침실1)	7,800,000	780,000	7,020,000
		5개실 (거실, 주방, 침실1, 침실2, 침실3)	10,950,000	1,095,000	9,855,000
의류관리기	LG(SC5MBR53)	2,100,000	210,000	1,890,000	
열차단필름	열차단필름	3,500,000	350,000	3,150,000	
	914동	3,750,000	375,000	3,375,000	
복합 안전방충망	복합 안전방충망	2,700,000	270,000	2,430,000	
	914동	2,900,000	290,000	2,610,000	
공기청정 환기시스템	전열교환형 공기청정 환기시스템	1,150,000	115,000	1,035,000	
전동빨래 건조대	조명형 전동빨래건조대	250,000	25,000	225,000	

-추가선택품목은 본 공사 당시 현장 여건 및 자재수급에 따라 제품사양 또는 디자인 및 제조사 등이 변경될 수 있습니다.  
-천장형 시스템에어컨 공사비(부가세 포함)는 시스템에어컨 설치에 따른 기본 설치 품목인 에어컨냉매 매립배관 및 콘센트가 설치되지 않으며, 미설치 시 감소비용과 추가설치품목 증가비용이 전산된 금액입니다.  
-천장형 시스템에어컨 옵션을 선택하지 않을 경우 거실은 스탠드, 침실1(안방)/침실2/침실3은 벽걸이형 기준으로 총 4개소의 냉매배관이 시공됩니다.  
-천장형 시스템에어컨 옵션을 3개실(거실, 주방, 침실1(안방)) 선택 시 나머지 침실2, 침실3은 벽걸이형 기준으로 2개소의 냉매배관이 시공됩니다.  
-시스템에어컨 선택 옵션에 따라서 시스템에어컨 수량 및 방방 용량에 차이가 있을 수 있으며, 상기 금액은 이에 따른 비용을 반영한 금액입니다.  
-천장형 시스템에어컨 제품의 제조사와 모델은 제품의 품질/풍기 또는 신제품 출시, 성능개선 등의 사유로 등급 이상으로 변경될 수 있습니다.  
-천장형 시스템에어컨의 실내기 설치 위치는 세대별로 차이가 있으며, 현장 여건에 따라 설치 위치 등은 변경될 수 있으며, 이에 대한 이의를 제기할 수 없습니다.  
-천장형 시스템에어컨은 냉방 전용제품으로 난방운전이 불가하며, 운전 소음이 발생할 수 있습니다.  
-천장형 시스템에어컨 설치로 인하여 우물천장의 크기 및 깊이, 에어컨 설치부위의 천장 높이가 변경될 수 있습니다.  
-천장형 시스템에어컨 위치는 등기구 위치를 고려하여 변경될 수 있습니다.  
-천장형 시스템에어컨 (84B2) 침실2 위치는 돌출발코니 위치를 고려하여 변경될 수 있습니다.  
-천장형 시스템에어컨 가동 시 발생하는 응축수 배수를 위해 설치되는 드레인 배관은 세대 내 일부 벽체에 노출되어 설치됩니다.  
-천장형 시스템에어컨 옵션 선택에 따라 각 세대 내 실외기실에는 에어컨 실외기가 설치되며, 이로 인한 실외기실 공간이 협소해질 수 있습니다.  
-천장형 시스템에어컨 실외기는 선택한 실내기 소요 용량에 맞는 제품이 설치됩니다.  
-천장형 시스템에어컨 선택 시 설치되는 실외기에 추가 에어컨을 연결하여 가동할 수 없습니다.  
-의류관리기 옵션 선택 시 현관 케어룸 옵션 미선택세대는 침실3(84B2에당) 또는 침실2(84B2 전타입)에 설치 예정입니다.  
-드레스룸 제습기는 자동으로 배수되는 타입으로, 배수배관이 매립되어 설치될 수 있습니다.  
-드레스룸 제습기는 타임월/옵션별로 설치 위치가 상이할 수 있으며, 면적에 따라 성능의 차이가 있을 수 있습니다.

# 84B1

50세대

확장 기본형



확장 옵션형



Enhance  
Your  
Life

ELIF

## ELIF Kitchen | 주방

### 주방 특화 Basic

엔지니어드 벽/상판, 사각싱크볼

### 주방 특화 Signature style

엔지니어드 벽/상판+고급형 주방가구(유리+고급 PET가구, 상하부간접조명+고급형수저분리함+프라이팬수납장+외산수전+사각싱크볼)  
+주방팬트리(가구도어+시스템가구(망바스켓 포함))  
+대면형 아일랜드식탁+주방조명특화+확장형 현관워크인 공간

### 빌트인 오븐장 Signature style

장식장(광파오븐+유리장식장)

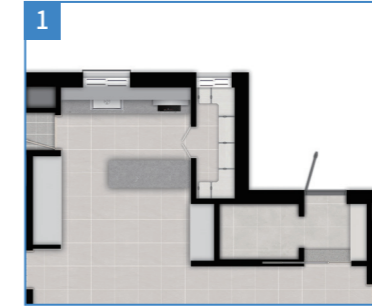

### 빌트인 냉장고(LG)+냉장고장

빌트인 냉장고+냉동고+김치냉장고+키친장(인출형 수납가구포함)

### 인덕션

· 일반형 : 하츠(SSIH-3605TTLB)  
· 고급형 : LG(BE13ASB4BIE)

### 빌트인 식기세척기

LG(DIE6PT)

## ELIF Porch | 현관 & ELIF Living | 거실

### 현관 중문

· 3연동 슬라이딩(매립형)  
· 포켓도어(벽매립형 1슬라이딩도어) \*시그니처 선택시 선택가능

### 현관 특화 Signature style

· 현관 케어룸(고급신발장+의류관리기공간+신발살균기+전신경)  
· 확장형 현관 워크인장(은경도어+시스템가구)

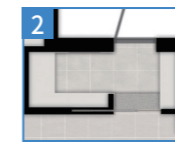

현관 케어룸

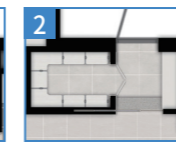

확장형 현관 워크인장

### 벽바닥 특화 \*바닥 특화 중복선택 불가

디자인월/마루(거실/복도 벽, 거실/주방/복도 바닥)+광폭강마루(침실 바닥)

### 바닥 특화 \*벽바닥 특화 중복선택 불가

전실 광폭강마루

### 거실 아트월 특화

· 대형 세라믹타일  
· 디자인월

### 거실조명 특화

직간접조명(2면)+실링팬+우물천장



## ELIF Bath | 욕실

### 욕실 특화(공용/부부)

· 공용 : 대형 벽(600\*1200)/바닥(300\*600)타일+외산 수전+고급형 세면대+고급형 젠다이+고급형 욕기+고급형 비데일체형 양변기+거울장(하부센서등/치솔살균기포함)  
+고급형 약세사리+욕조 측면 타일 마감

· 부부 : 대형 벽(600\*1200)/바닥(300\*600)타일+외산 수전+고급형 세면대+고급형 젠다이+고급형 욕기+고급형 비데일체형 양변기+거울장(하부센서등/치솔살균기포함)  
+고급형 약세사리/컬러샤워부스

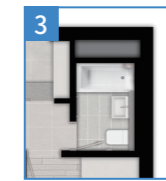

공용욕실

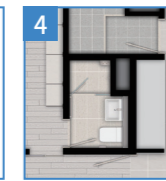

부부욕실

### 스마트 복합환풍기

· 공용욕실 : 휴젠트3  
· 부부욕실 : 휴젠트3

## ELIF Storage | 수납

### 드레스룸 특화

통합형 파우더/고급드레스룸(상부선반조명)  
+유리슬라이딩도어

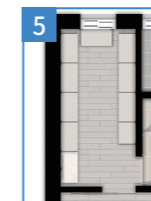

### 드레스룸 제습기

· 일반형  
힘펠(DH-V-SPCCU)  
· 고급형  
대우컴프레서(DCS1BDABA)



### 침실 불박이장(1개소)

침실3 불박이장

## ELIF Living Care | 생활 편의

### 시스템 에어컨(LG)

· 일반형  
3개실 : (거실, 주방, 침실1)  
5개실 : (거실, 주방, 침실1, 침실2, 침실3)  
· 프리미엄형  
3개실 : (거실, 주방, 침실1)  
5개실 : (거실, 주방, 침실1, 침실2, 침실3)

### 의류관리기

LG(SC5MBR53)  
\*현관케어룸 옵션 미선택시 침실2 배치

### 열차단필름

복합 안전방충망 \*주방창 : 미세먼지복합창

### 공기청정 환기시스템

### 전동빨래건조대

\* 특화옵션은 발코니 확장(별도 계약) 시에만 선택 가능합니다. \* 상기 평면도, 이미지 등은 소비자의 이해를 돕기 위한 것으로 실제와 차이가 날 수 있으므로 반드시 견본주택에서 확인하시기 바랍니다. \* 세대 내부 가구(불박이 가구, 주방가구) 설치 부위의 비노출면(바닥, 천장, 벽체)은 별도의 마감을 제공하지 않습니다. \* 드레스룸, 욕실 바닥 등은 별도 난방제어가 불가합니다. \* 발코니 확장 및 옵션 선택에 따라 배선기구, 스마트 스위치, 조명기구, 세대분전반, 온도조절기 및 스위치 등의 종류, 수량, 위치는 변경될 수 있습니다. \* 옵션평면과 전체 평면의 스케일은 상이하며 실제 모습은 견본주택에서 확인하시기 바랍니다. \* 주방 시그니처 옵션의 이해를 돕기 위해 전체 평면 CG와 설명용 CG는 일부 상이하게 구성되어 있습니다.

## 1. Kitchen 주방

품목	옵션품목 및 내용	공급금액			
		공급금액	계약금 10% (계약 시)	잔금 90% (입주지정일)	
주방 특화	베이직 스타일	엔지니어드 벽/상판, 사각싱크볼	2,780,000	278,000	2,502,000
주방 특화	시그니처 스타일	엔지니어드 벽/상판 +고급형 주방가구(유리+고급PET가구,상하부간접조명+고급형수저분리함 +프라이팬수납장+외산수전+사각싱크볼), 주방팬트리(가구도어+시스템가구 (망바스켓 포함)), 대면형 아일랜드식탁, 주방조명특화, 확장형 현관워크인 공간	7,090,000	709,000	6,381,000
빌트인 요분장	시그니처 스타일 선택시	장식장(광파오븐+유리장식장)	2,450,000	245,000	2,205,000
빌트인 냉장고+냉장고장	빌트인 냉장고+냉동고+김치냉장고+키 큰장(인출형 수납가구포함)		6,650,000	665,000	5,985,000
인덕션	하츠(SSIH-3605TTLB)		350,000	35,000	315,000
	LG(BEI3ASB4IE)		1,400,000	140,000	1,260,000
빌트인 식기세척기	LG(DIE6PT)		1,800,000	180,000	1,620,000

-추가선택품목은 본 공사 당시 현장 여건 및 자재수급에 따라 제품사양 또는 디자인 및 제조사 등이 변경될 수 있습니다.  
-주방 특화, 현관 특화, 드레스룸 특화, 빌트인 냉장고+냉장고장 등 옵션 선택 시 타임별 수납공간의 크기나 디자인 구성이 상이하며, 계약 전 견본주택에서 확인하시기 바랍니다.  
-주방 및 일반가구 하부 또는 벽에는 벽/바닥 마감재(타일, 강마루, 광폭마루, 디자인월/마루 등)가 미시공됩니다.  
-주방특화 - 시그니처 스타일 옵션 선택 시 현관워크인장의 벽체가 두꺼워지며 내경 폭이 줄어들 수 있습니다.  
-주방특화 - 시그니처 스타일 옵션 선택 시 하부장 간접 조명 스위치 위치는 다르며, 본 공사 시 형태와 스위치 위치는 변경될 수 있습니다.  
-주방특화 - 시그니처 스타일 옵션 선택 여부에 따라 수저분리함 및 악세사리 등 제품 색상 및 디자인, 설치 위치 등이 변경됩니다.  
-주방특화 - 시그니처 스타일 옵션 선택 시 간접 조명 안장기 설치로 주방장 내부 공간이 좁아질 수 있으나 계약 전 견본주택에서 확인하시기 바랍니다.  
-주방특화 옵션 선택 시 기본형 대비 마감재(재질 및 조명등)들이 변경되며, 시공여건에 따라 색상 및 디자인 마감상세 등은 변경될 수 있습니다.  
-주방 유상옵션 선택 시 타임별/평형형 가구, 수량 및 디자인 등이 상이함으로 계약 체결 전 견본주택에서 확인하시기 바랍니다.  
-주방 유상옵션 선택 시 엔지니어드톤 벽체 및 상판 시공에 따른 자재 이물부위가 발생하며, 이에 따른 이색 및 단 자이 등이 발생할 수 있습니다.  
-주방 가전제품은 주방 구조에 따라 설치 위치가 상이할 수 있습니다.  
-빌트인 냉장고+냉장고장 유상옵션 선택 시 측면에 인출형 서랍장이 시공되며, 타임별로 사이즈가 상이하오니 계약 전 견본주택에서 확인하시기 바랍니다.  
-빌트인 냉장고+냉장고장 옵션 선택 시 인출형수납장이 함께 제공되며, 타임별로 사이즈가 다를 수 있습니다.  
-빌트인 냉장고 및 김치냉장고는 본 공사 시공여건에 따라 색상 및 디자인, 마감상세, 설치위치, 제품 등은 변경될 수 있으며, 지정된 색상만 선택 가능하오니 계약 전 견본주택에서 확인하시기 바랍니다.  
-빌트인 식기세척기 옵션 선택 시 외부 마감은 가구 마감과 동일하게 시공되며, 본 공사 당시 현장 여건 및 자재수급에 따라 제품사양 또는 디자인 및 제조사 등이 변경될 수 있습니다.  
-빌트인 식기세척기 옵션 선택 시 본 공사 시공여건에 따라 색상 및 디자인 마감상세, 설치위치 등은 변경될 수 있으며, 미선택 시 기본형 수납공간 등으로 시공되오니 계약 체결 전 견본주택에서 확인하시기 바랍니다.  
-인덕션 유상옵션 선택 시 가스배관은 별도로 설치되지 않으며, 미선택 시 가스 배관으로 인해 주방 상부장 내부에 일부 좁아지거나 가스배관이 노출될 수 있으나, 계약 전 견본주택에서 확인하시기 바랍니다.  
-인덕션(3구) 옵션 선택 시 주방용 자동식 소화기는 전기식(가스식 미설치)으로 설치되므로 계약 전 견본주택에서 확인하시기 바랍니다.  
-인덕션(3구) 옵션 선택 시 발코니에서 주방까지 가스배관이 미설치 되오니 계약 전 견본주택에서 확인하시기 바랍니다.  
-인덕션(3구) 옵션 선택 시 해당 공급금액은 가스배관 미설치 감소비용과 인덕션 추가 증가금액으로 산정된 것으로 계약 전 옵션 금액을 확인하시기 바랍니다.

## 2. Porch 현관

품목	옵션품목 및 내용	공급금액			
		공급금액	계약금 10% (계약 시)	잔금 90% (입주지정일)	
현관 중문	시그니처 스타일 미선택시	3연동 슬라이딩(매립형)	1,460,000	146,000	1,314,000
현관 특화	시그니처 스타일 선택시	포켓도어(벽매립형 1슬라이딩도어)	1,930,000	193,000	1,737,000
현관 특화	시그니처 스타일 선택시	현관 케어룸(고급신발장+의류관리기공간+신발살균기+전신경)	3,940,000	394,000	3,546,000
		확장형 현관 워크인장(은경도어+시스템가구)	2,380,000	238,000	2,142,000

-추가선택품목은 본 공사 당시 현장 여건 및 자재수급에 따라 제품사양 또는 디자인 및 제조사 등이 변경될 수 있습니다.  
-주방 특화, 현관 특화, 드레스룸 특화, 빌트인 냉장고+냉장고장 등 옵션 선택 시 타임별 수납공간의 크기나 디자인 구성이 상이하며, 계약 전 견본주택에서 확인하시기 바랍니다.  
-주방 및 일반가구 하부에는 바닥 마감재(타일, 강마루, 광폭마루, 디자인 월/마루)가 미시공됩니다.  
-현관중문 미선택 시 중문틀이 시공되지 않습니다.  
-현관중문 옵션은 견본주택과 본 시공 시 색상 및 디자인 세부 디테일 등이 변경 될 수 있으며, 설치 등에 대해 교체 및 변경 요구를 할 수 없습니다.  
-현관중문의 구성품 중 유리는 강화유리(5T)로 시공되나 물리적인 충격에 의해 파손될 수 있으며, 본 공사시 중문프레임, 창호 부속품 등이 변경될 수 있습니다.  
-현관중문은 장식성도어로 차음 및 단열을 위한 기능성도어가 아니며, 도어 개폐 시 흔들림, 소음 등이 발생할 수 있습니다. 또한 가구와 현관중문의 틈새가 발생할 수 있습니다.  
-현관 3연동 슬라이딩도어와 포켓도어 옵션의 선택에 따라 열림 방향(손잡이 위치)이 상이하니, 계약 전 주택 전시관에서 확인하시기 바랍니다.  
-현관 포켓도어 옵션 선택 시 하자 처리는 현관 가구 철거 후 A/S가 진행되어 하자 처리기간이 소요될 수 있습니다.  
-주방특화-시그니처옵션 선택 시 현관워크인장의 벽체가 두꺼워지며 내경 폭이 줄어들 수 있습니다.  
-현관 케어룸 옵션 선택 시 신발장 살균기가 LEA 설치되며, 각 타임별 평형별 디자인 상이에 따라 살균 적용구간이 상이하며, 계약 전 주택전시관에서 확인하시기 바랍니다.  
-현관 케어룸 옵션 선택 시 신발장 살균기 및 장식장(조명)은 해당 가구장 내 수납공간에 제약이 있을 수 있으며 전원선이 노출될 수 있습니다.  
-현관 케어룸 옵션 선택 시 의류관리기는 별도 옵션으로 미설치되며 의류관리기 미선택 시 벽면은 벽지 및 걸레받이 마감으로 시공 됩니다.  
-현관 케어룸 옵션 선택 시 현관 디딤판 사이즈 및 벽체 두께 등이 달라질 수 있으나, 계약 전 주택전시관에서 확인하시기 바랍니다.  
-현관중문은 설치 주택형 및 타입에 따라 형태, 길이 등이 상이하게 설치되며, 현관중문 유상옵션 선택여부에 따라 현관 디딤판의 길이 및 두께 등이 달라질 수 있습니다.

## 3. Living Room 거실

품목	옵션품목 및 내용	공급금액		
		공급금액	계약금 10% (계약 시)	잔금 90% (입주지정일)
벽바닥 특화	디자인월/마루(거실/복도 벽, 거실/주방/복도 바닥)+광폭강마루(침실 바닥)	2,200,000	220,000	1,980,000
바닥특화	전실 광폭강마루	1,020,000	102,000	918,000
거실 아트월 특화	대형 세라믹타일	3,820,000	382,000	3,438,000
	디자인월	1,400,000	140,000	1,260,000
거실조명 특화	직간접조명(2면)+실링팬+우물천장	2,180,000	218,000	1,962,000

-추가선택품목은 본 공사 당시 현장 여건 및 자재수급에 따라 제품사양 또는 디자인 및 제조사 등이 변경될 수 있습니다.  
-주방 특화, 현관 특화, 드레스룸 특화, 빌트인 냉장고+냉장고장 등 옵션 선택 시 타임별 수납공간의 크기나 디자인 구성이 상이하며, 계약 전 견본주택에서 확인하시기 바랍니다.  
-주방 및 일반가구 하부에는 바닥 마감재(타일, 강마루, 광폭마루, 디자인 월/마루)가 미시공됩니다.  
-아트월 특화 옵션 선택 시 본 공사 시공여건에 따라 출논 및 마감상세 등은 변경될 수 있으며 계약 전 견본주택에서 확인하시기 바랍니다.  
-벽/바닥월과 옵션 선택 시 거실, 복도벽 및 소파 뒷벽에 디자인월이 시공되며, 현장 여건에 따라 페턴, 벽장재 나누기 등이 변경될 수 있습니다.  
-거실조명특화 옵션 선택 시 본 공사 시공여건에 따라 조명 설치 위치/수량/색상/디자인 마감상세 등은 변경될 수 있으며, 계약 전 견본주택에서 확인하시기 바랍니다.  
-거실조명특화 옵션 선택 시 실링팬이 추가 설치되며 제품 사용 중 소음/진동 등이 발생할 수 있으며, 설치 위치/수량/색상/디자인 마감상세 등은 변경될 수 있으며, 계약 전 견본주택에서 확인하시기 바랍니다.  
-거실조명특화 옵션 선택 시 실링팬은 별도 리모컨으로 작동하며 월패드 및 스위치와 연동되지 않습니다.  
-벽/바닥월과 옵션과 바닥특화 옵션(광폭마루)옵션은 동시 선택이 불가능합니다.  
-벽/바닥월과 옵션 선택 시 디자인마루 시공범위는 거실+주방+복도 바닥이며, 침실 바닥에는 광폭 강마루가 설치되오니 계약 전 견본주택에서 확인하시기 바랍니다.  
-벽/바닥월과 옵션 선택 시 디자인월/마루 자체는 기능성자재가 아니며, 물리적인 충격에 의해 스크래치, 찍힘 등이 발생할 수 있으므로, 계약 전 견본주택에서 확인하시기 바랍니다.

## 4. Bath 욕실

품목	옵션품목 및 내용	공급금액			
		공급금액	계약금 10% (계약 시)	잔금 90% (입주지정일)	
욕실 특화 (공용/부부)	공용	대형 벽(600*1200)/바닥(300*600)타일 +외산 수전+고급형 세면대+고급형 젤다+고급형 욕기+고급형 비데일체형 양변기 +거울장(하부 센서등/칫솔살균기포함)+고급형 악세사리+욕조 측면 타일 마감	4,900,000	490,000	4,410,000
	부부	대형 벽(600*1200)/바닥(300*600)타일 +외산 수전+고급형 세면대+고급형 젤다+고급형 욕기+고급형 비데일체형 양변기 +거울장(하부센서등/칫솔살균기포함)+고급형 악세사리/컬러사워부스	4,400,000	440,000	3,960,000
스마트 복합환풍기	휴젠트3(공용욕실)		800,000	80,000	720,000
	휴젠트3(부부욕실)		800,000	80,000	720,000

-추가선택품목은 본 공사 당시 현장 여건 및 자재수급에 따라 제품사양 또는 디자인 및 제조사 등이 변경될 수 있습니다.  
-본시공 시 부부/공용 욕실 기본형/유상옵션형 바닥 및 벽 타일 나누기 및 욕기 위치는 변경 될 수 있습니다.  
-욕실 특화옵션 선택 시 본 공사 시공여건에 따라 색상 및 디자인, 마감 상세, 제품 등은 변경될 수 있으며, 계약 전 견본주택에서 확인하시기 바랍니다.  
-욕실 특화옵션 선택 시 부부욕실 욕실장 아래 벽체가 타일 시공에서 엔지니어드스톤으로 변경 시공되며, 자재 특성에 따라 벽체 및 상판 색상 및 패턴이 상이할 수 있습니다.  
-욕실 특화옵션 선택 시 레인샤워는 돌출형으로 변경 시공되며, 현장 여건에 따라 디자인 및 위치 등이 변경될 수 있습니다.  
-욕실 복합환풍기 옵션 선택 시 시공 위치 및 디자인 마감상세 등이 상이할 수 있으며, 전장 내부 설비, 동기구의 위치 등 시공여건에 따라 설치 위치가 변경될 수 있습니다.  
-욕실 복합 환풍기 리모콘은 1대당 1개가 제공되며, 모드에 따른 온전소음이 발생 할 수 있으며 인접한 실내로 소음, 진동이 전달될 수 있습니다.  
-욕실 복합환풍기 옵션 선택 시 기본으로 제공되는 욕실 배기팬은 설치되지 않습니다.

## 5. Storage 수납

품목	옵션품목 및 내용	공급금액			
		공급금액	계약금 10% (계약 시)	잔금 90% (입주지정일)	
드레스룸 특화	통합형 파우더/고급드레스룸(상부선반조명)+유리슬라이딩도어	4,830,000	483,000	4,347,000	
침실 붙박이장 (1개소)	침실3 붙박이장	1,660,000	166,000	1,494,000	
드레스룸 제습기	일반형	힘펠 DHV-5PCCU	1,200,000	120,000	1,080,000
	고급형	대우컴프레서 DC51BDABA	2,000,000	200,000	1,800,000

-추가선택품목은 본 공사 당시 현장 여건 및 자재수급에 따라 제품사양 또는 디자인 및 제조사 등이 변경될 수 있습니다.  
-주방 특화, 현관 특화, 드레스룸 특화, 빌트인 냉장고+냉장고장 등 옵션 선택 시 타임별 수납공간의 크기나 디자인 구성이 상이하며, 계약 전 견본주택에서 확인하시기 바랍니다.  
-주방 및 일반가구 하부에는 바닥 마감재(타일, 강마루, 광폭마루, 디자인 월/마루)가 미시공됩니다.  
-침실 붙박이장 옵션 선택 시 본 공사 시공여건에 따라 색상 및 디자인 마감상세 등은 변경될 수 있으며, 계약 체결 전 견본주택에서 확인하시기 바랍니다.  
-드레스룸 특화 옵션 선택 시 기본형 대비 디자인 및 마감자재 색상들이 변경되며, 본 공사 시공여건에 따라 색상 및 디자인 마감상세 등은 변경될 수 있으며, 계약 체결 전 견본주택에서 확인하시기 바랍니다.  
-드레스룸 특화 옵션 선택 시 조명 선반의 유지보수를 위한 점검구가 하단에 설치되며, 본 공사 시 위치가 변경될 수 있습니다.  
-드레스룸 특화 옵션 선택 시 최상부 선반은 조명용이며, 선반 이동시 조명 배선이 노출됩니다.  
-드레스룸 특화 옵션 선택 시 포함된 슬라이딩도어 디자인은 본 아파트 컨셉에 맞추어 디자인하고 설치하는 품목으로써 계약자는 디자인, 제품사양, 설치 등에 대해 교체 및 변경 요구를 할 수 없습니다.  
-드레스룸 특화 옵션 내 포함 된 슬라이딩도어의 구성품 중 유리는 강화유리(5T)로 시공되나 물리적인 충격에 의해 파손될 수 있으며, 본 공사 시 제조사 및 규격, 하드웨어 사양, 색상 등이 변경될 수 있습니다.  
-드레스룸 특화 옵션 내 포함 된 슬라이딩도어는 기밀, 차음, 단열 등의 성능을 포함하고 있지 않으며, 공간 분리 및 시야차단의 목적에 한해 설치됩니다.

## 6. Living Care 생활편의

품목	옵션품목 및 내용	공급금액			
		공급금액	계약금 10% (계약 시)	잔금 90% (입주지정일)	
시스템 에어컨 (LG)	일반형	3개실 (거실, 주방, 침실1)	6,320,000	632,000	5,688,000
	프리미엄형	5개실 (거실, 주방, 침실1, 침실2, 침실3)	8,530,000	853,000	7,677,000
		3개실 (거실, 주방, 침실1)	7,820,000	782,000	7,038,000
		5개실 (거실, 주방, 침실1, 침실2, 침실3)	10,980,000	1,098,000	9,882,000
의류관리기	LG(SC5MBR53)	2,100,000	210,000	1,890,000	
열차단필름	열차단필름	3,800,000	380,000	3,420,000	
복합 안전방충망	복합 안전방충망	2,860,000	286,000	2,574,000	
공기청정 환기시스템	전열교환형 공기청정 환기시스템	1,150,000	115,000	1,035,000	
전동빨래 건조대	조명형 전동빨래건조대	250,000	25,000	225,000	

-추가선택품목은 본 공사 당시 현장 여건 및 자재수급에 따라 제품사양 또는 디자인 및 제조사 등이 변경될 수 있습니다.  
-청정형 시스템에어컨 공사비(부가세 포함)는 시스템에어컨 설치에 따른 기본 설치 품목인 에어컨냉매 매립배관 및 콘센트가 설치되지 않으며, 미설치 시 감소비용과 추가설치품목 증가비용이 전산된 금액입니다.  
-청정형 시스템에어컨 옵션을 선택하지 않을 경우 거실은 스탠드, 침실1(안방)/침실2/침실3은 벽걸이형 기준으로 총 4개소의 냉매배관이 시공됩니다.  
-청정형 시스템에어컨 옵션을 3개실(거실, 주방, 침실1(안방)) 선택 시 나머지 침실2, 침실3은 벽걸이형 기준으로 2개소의 냉매배관이 시공됩니다.  
-시스템에어컨 선택 시 에어컨에 따라서 시스템에어컨 수량 및 방방 용량에 차이가 있을 수 있으며, 상기 금액은 이에 대한 비용을 반영한 금액입니다.  
-청정형 시스템에어컨 제품의 제조사와 모델은 제품의 품질/품질 또는 신제품 출시, 성능개선 등의 사유로 등급 이상으로 변경될 수 있습니다.  
-청정형 시스템에어컨의 실내기 설치 위치는 세대별로 차이가 있으며, 현장 여건에 따라 설치 위치 등은 변경될 수 있으며, 이에 대한 의미를 제기할 수 없습니다.  
-청정형 시스템에어컨은 냉방 전용제품으로 난방운전이 불가하며, 운전 소음이 발생할 수 있습니다.  
-청정형 시스템에어컨 설치로 인하여 우물천장의 크기 및 깊이, 에어컨 설치부위의 천장 높이가 변경될 수 있습니다.  
-청정형 시스템에어컨 위치는 등기구 위치를 고려하여 변경될 수 있습니다.  
-청정형 시스템에어컨 (84B2) 침실2 위치는 돌출발코니 위치를 고려하여 변경될 수 있습니다.  
-청정형 시스템에어컨 가동 시 발생하는 응축수 배수를 위해 설치되는 드레인 배관은 세대 내 일부 벽체에 노출되어 설치됩니다.  
-청정형 시스템에어컨 옵션 선택에 따라 각 세대 내 실외기실에는 에어컨 실외기가 설치되며, 이로 인한 실외기실 공간이 협소해질 수 있습니다.  
-청정형 시스템에어컨 실외기는 선택된 실내기 소요 용량에 맞는 제품이 설치됩니다.  
-청정형 시스템에어컨 선택 시 설치되는 실외기에 추가 에어컨을 연결하여 가동할 수 없습니다.  
-의류관리기 옵션 선택 시 현관 케어룸 옵션 미선택시에는 침실3(84B2에당) 또는 침실2(84B2에당) 전타입에 설치 예정입니다.  
-드레스룸 제습기는 지동으로 배수되는 타입으로, 배수배관이 매립되어 설치될 수 있습니다.  
-드레스룸 제습기는 타임별/옵션별로 설치 위치가 상이할 수 있으며, 면적에 따라 성능의 차이가 있을 수 있습니다.

# 84B2

53세대

확장 기본형



913동 2호라인

확장 옵션형



Enhance  
Your  
Life

ELIF

ELIF Kitchen | 주방

주방 특화 Basic

엔지니어드 벽/상판, 사각싱크볼

주방 특화 Signature style

엔지니어드 벽/상판+고급형 주방가구(유리+고급 PET가구, 상하부간접조명+고급형수저분리함+프라이팬수납장+외산수전+사각싱크볼)  
+주방팬트리(가구도어+시스템가구(망바스켓 포함))  
+대면형 아일랜드식탁+주방조명특화+확장형 현관워크인 공간

빌트인 오븐장 Signature style

장식장(광파오븐+유리장식장)

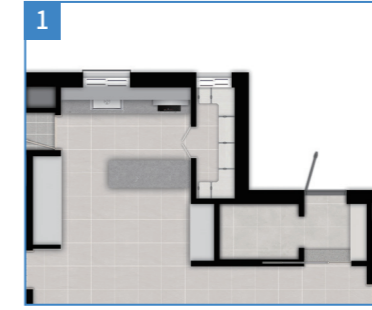

빌트인 냉장고(LG)+냉장고장

빌트인 냉장고+냉동고+김치냉장고+키친장(인출형 수납가구포함)

인덕션

· 일반형 : 하츠(SSIH-3605TTLB)  
· 고급형 : LG(BE13ASB4BIE)

빌트인 식기세척기

LG(DIE6PT)

ELIF Porch | 현관 & ELIF Living | 거실

현관 중문

· 3연동 슬라이딩(매립형)  
· 포켓도어(벽매립형 1슬라이딩도어) \*시그니처 선택시 선택가능

벽바닥 특화 \*바닥 특화 중복선택 불가

디자인월/마루(거실/복도 벽, 거실/주방/복도 바닥)+광폭강마루(침실 바닥)

바닥 특화 \*벽바닥 특화 중복선택 불가

전실 광폭강마루

거실 아트월 특화

· 대형 세라믹타일  
· 디자인월

거실조명 특화

직간접조명(2면)+실링팬+우물천장

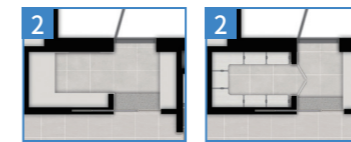

현관 케어룸

확장형 현관 워크인장



ELIF Bath | 욕실

욕실 특화(공용/부부)

· 공용 : 대형 벽(600\*1200)/바닥(300\*600)타일+외산 수전+고급형 세면대+고급형 젠다이+고급형 욕기+고급형 비데일체형 양변기+거울장(하부센서등/치솔살균기포함)  
+고급형 약세사리+욕조 측면 타일 마감

· 부부 : 대형 벽(600\*1200)/바닥(300\*600)타일+외산 수전+고급형 세면대+고급형 젠다이+고급형 욕기+고급형 비데일체형 양변기+거울장(하부센서등/치솔살균기포함)  
+고급형 약세사리/컬러샤워부스



공용욕실

부부욕실

스마트 복합환풍기

· 공용욕실 : 휴젠트3  
· 부부욕실 : 휴젠트3

ELIF Storage | 수납

드레스룸 특화

통합형 파우더/고급드레스룸(상부선반조명)  
+유리슬라이딩도어

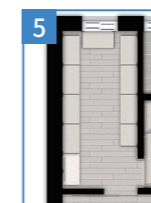

드레스룸 제습기

· 일반형  
힘펠(DH-5PCU)  
· 고급형  
대우컴프레서(DCS1BDABA)



침실 불박이장(1개소)

침실2 불박이장

ELIF Living Care | 생활 편의

시스템 에어컨(LG)

· 일반형  
3개실 : (거실, 주방, 침실1)  
5개실 : (거실, 주방, 침실1, 침실2, 침실3)  
· 프리미엄형  
3개실 : (거실, 주방, 침실1)  
5개실 : (거실, 주방, 침실1, 침실2, 침실3)

의류관리기

LG(SC5MBR53)  
\*현관케어룸 옵션 미선택시 침실3 배치

열차단필름

3개실 : (거실, 주방, 침실1)

복합 안전방충망 \*주방창 : 미세먼지복합창

공기청정 환기시스템

전동빨래건조대

\* 특화옵션은 발코니 확장(별도 계약) 시에만 선택 가능합니다. \* 상기 평면도, 이미지 등은 소비자의 이해를 돕기 위한 것으로 실제와 차이가 날 수 있으므로 반드시 견본주택에서 확인하시기 바랍니다. \* 세대 내부 가구(불박이 가구, 주방가구) 설치 부위의 비노출면(바닥, 천장, 벽체)은 별도의 마감을 제공하지 않습니다. \* 드레스룸, 욕실 바닥 등은 별도 난방제어가 불가합니다. \* 발코니 확장 및 옵션 선택에 따라 배선기구, 스마트 스위치, 조명기구, 세대분전반, 온도조절기 및 스위치 등의 종류, 수량, 위치는 변경될 수 있습니다. \* 옵션평면과 전체 평면의 스케일은 상이하며 실제 모습은 견본주택에서 확인하시기 바랍니다. \* 주방 시그니처 옵션의 이해를 돕기 위해 전체 평면 CG와 설명용 CG는 일부 상이하게 구성되어 있습니다.

## 1. Kitchen 주방

품목	옵션품목 및 내용	공급금액			
		공급금액	계약금 10% (계약 시)	잔금 90% (입주지정일)	
	베이직 스타일	엔지니어드 벽/상판, 사각싱크볼	2,780,000	278,000	2,502,000
주방 특화	시그니처 스타일	엔지니어드 벽/상판 +고급형 주방가구(유리+고급PET가구,상하부간접조명+고급형수저분리함 +프라이팬수납장+외산수전+사각싱크볼), 주방팬트리(가구도어+시스템가구 (망바스켓 포함)), 대면형 아일랜드식탁, 주방조명특화, 확장형 현관워크인 공간	7,080,000	708,000	6,372,000
빌트인 요븐장	시그니처 스타일 선택시	장식장(광파오븐+유리장식장)	2,450,000	245,000	2,205,000
빌트인 냉장고+냉장고장	빌트인 냉장고+냉동고+김치냉장고+키큰장(인출형 수납가구포함)		6,650,000	665,000	5,985,000
인덕션	하츠(SSIH-3605TTLB)		350,000	35,000	315,000
	LG(BEI3ASB4IE)		1,400,000	140,000	1,260,000
빌트인 식기세척기	LG(DIE6PT)		1,800,000	180,000	1,620,000

-추가선택품목은 본 공사 당시 현장 여건 및 자재수급에 따라 제품사양 또는 디자인 및 제조사 등이 변경될 수 있습니다.  
-주방 특화, 현관 특화, 드레스룸 특화, 빌트인 냉장고+냉장고장 등 옵션 선택 시 타임별 수납공간의 크기나 디자인 구성이 상이하며, 계약 전 견본주택에서 확인하시기 바랍니다.  
-주방 및 일반가구 하부 또는 벽에는 벽/바닥 마감재(타일, 강마루, 광폭마루, 디자인월/마루 등)가 미시공됩니다.  
-주방특화 - 시그니처 스타일 옵션 선택 시 현관워크인장의 벽체가 두꺼워지며 내경 폭이 줄어들 수 있습니다.  
-주방특화 - 시그니처 스타일 옵션 선택 시 하부장 간접 조명 스위치 위치는 다르며, 본 공사 시 형태와 스위치 위치는 변경될 수 있습니다.  
-주방특화 - 시그니처 스타일 옵션 선택 여부에 따라 수저분리함 및 악세사리 등 제품 색상 및 디자인, 설치 위치 등이 변경됩니다.  
-주방특화 - 시그니처 스타일 옵션 선택 시 간접 조명 안침기 설치로 주방장 내부 공간이 줄어들 수 있으나 계약 전 견본주택에서 확인하시기 바랍니다.  
-주방특화 옵션 선택 시 기본형 대비 마감재(재질 및 조명등)들이 변경되며, 시공여건에 따라 색상 및 디자인 마감상세 등은 변경될 수 있습니다.  
-주방 유상옵션 선택 시 타임벨/평형형 가구, 수량 및 디자인 등이 상이함으로 계약 체결 전 견본주택에서 확인하시기 바랍니다.  
-주방 유상옵션 선택 시 엔지니어드스트 벽체 및 상판 시공에 따른 자재 이음부위가 발생하며, 이에 따른 이색 및 단 자이 등이 발생할 수 있습니다.  
-주방 가전제품은 주방 구조에 따라 설치 위치가 상이할 수 있습니다.  
-빌트인 냉장고+냉장고장 유상옵션 선택 시 측면에 인출형 서랍장이 시공되며, 타임별로 사이즈가 상이하오니 계약 전 견본주택에서 확인하시기 바랍니다.  
-빌트인 냉장고+냉장고장 옵션 선택 시 인출형수납장이 함께 제공되며, 타임별로 사이즈가 다를 수 있습니다.  
-빌트인 냉장고 및 김치냉장고는 본 공사 시공여건에 따라 색상 및 디자인, 마감상세, 설치위치, 제품 등은 변경될 수 있으며, 지정된 색상만 선택 가능하오니 계약 전 견본주택에서 확인하시기 바랍니다.  
-빌트인 식기세척기 옵션 선택 시 외부 마감은 가구 마감과 동일하게 시공되며, 본 공사 당시 현장 여건 및 자재수급에 따라 제품사양 또는 디자인 및 제조사 등이 변경될 수 있습니다.  
-빌트인 식기세척기 옵션 선택 시 본 공사 시공여건에 따라 색상 및 디자인 마감상세, 설치위치 등은 변경될 수 있으며, 미선택 시 기본형 수납공간 등으로 시공되오니 계약 체결 전 견본주택에서 확인하시기 바랍니다.  
-인덕션 유상옵션 선택 시 가스배관은 별도로 설치되지 않으며, 미선택 시 가스 배관으로 인해 주방 상부장 내부에 일부 흡아지거나 가스배관이 노출될 수 있으나, 계약 전 견본주택에서 확인하시기 바랍니다.  
-인덕션(3구) 옵션 선택 시 주방용 자동식 소화기는 전기식(가스식 미설치)으로 설치되므로 계약 전 견본주택에서 확인하시기 바랍니다.  
-인덕션(3구) 옵션 선택 시 발코니에서 주방까지 가스배관이 미설치 되오니 계약 전 견본주택에서 확인하시기 바랍니다.  
-인덕션(3구) 옵션 선택 시 해당 공급금액은 가스배관 미설치 감소비용과 인덕션 추가 증가금액으로 산정된 것으로 계약 전 옵션 금액을 확인하시기 바랍니다.

## 2. Porch 현관

품목	옵션품목 및 내용	공급금액			
		공급금액	계약금 10% (계약 시)	잔금 90% (입주지정일)	
현관 중문	시그니처 스타일 미선택시	3연동 슬라이딩(매립형)	1,460,000	146,000	1,314,000
	시그니처 스타일 선택시	포켓도어(벽매립형 1슬라이딩도어)	1,930,000	193,000	1,737,000
현관 특화	시그니처 스타일 선택시	현관 케어룸(고급신발장+의류관리기공간+신발살균기+전신경)	3,920,000	392,000	3,528,000
		확장형 현관 워크인장(은경도어+시스템가구)	2,380,000	238,000	2,142,000

-추가선택품목은 본 공사 당시 현장 여건 및 자재수급에 따라 제품사양 또는 디자인 및 제조사 등이 변경될 수 있습니다.  
-주방 특화, 현관 특화, 드레스룸 특화, 빌트인 냉장고+냉장고장 등 옵션 선택 시 타임별 수납공간의 크기나 디자인 구성이 상이하며, 계약 전 견본주택에서 확인하시기 바랍니다.  
-주방 및 일반가구 하부에는 바닥 마감재(타일, 강마루, 광폭마루, 디자인 월/마루)가 미시공됩니다.  
-현관중문 미선택 시 중문틀이 시공되지 않습니다.  
-현관중문 옵션은 견본주택과 본 공사 시 색상 및 디자인 세부 디테일 등이 변경 될 수 있으며, 설치 등에 대해 교체 및 변경 요구를 할 수 없습니다.  
-현관중문의 구성품 중 유리는 강화유리(5T)로 시공되나 물리적인 충격에 의해 파손될 수 있으며, 본 공사시 중문프레임, 창호 부속품 등이 변경될 수 있습니다.  
-현관중문은 장식성도어로 차음 및 단열을 위한 기능성도어가 아니며, 도어 개폐 시 흔들림, 소음 등이 발생할 수 있습니다. 또한 가구와 현관중문의 틈새가 발생할 수 있습니다.  
-현관 3연동 슬라이딩도어와 포켓도어 옵션의 선택에 따라 열림 방향(손잡이 위치)이 상이하니, 계약 전 주택 전시관에서 확인하시기 바랍니다.  
-현관 포켓도어 옵션 선택 시 하자 처리는 현관 가구 철거 후 A/S가 진행되어 하자 처리기간이 소요될 수 있습니다.  
-주방특화-시그니처옵션 선택 시 현관워크인장의 벽체가 두꺼워지며 내경 폭이 줄어들 수 있습니다.  
-현관 케어룸 옵션 선택 시 신발장 살균기가 LEA 설치되며, 각 타임별 평형별 디자인 상이에 따라 살균 적용구간이 상이하며, 계약 전 주택전시관에서 확인하시기 바랍니다.  
-현관 케어룸 옵션 선택 시 신발장 살균기 및 장식장(조명은 해당 가구장 내 수납공간에 제약이 있을 수 있으며 전선들이 노출될 수 있습니다.  
-현관 케어룸 옵션 선택 시 의류관리기는 별도 옵션으로 미설치되며 의류관리기 미선택 시 벽면은 벽지 및 걸레받이 마감으로 시공 됩니다.  
-현관 케어룸 옵션 선택 시 현관 디딤판 사이즈 및 벽체 두께 등이 달라질 수 있으나, 계약 전 주택전시관에서 확인하시기 바랍니다.  
-현관중문은 설치 주택형 및 타입에 따라 형태, 길이 등이 상이하게 설치되며, 현관중문 유상옵션 선택여부에 따라 현관 디딤판의 길이 및 두께 등이 달라질 수 있습니다.

## 3. Living Room 거실

품목	옵션품목 및 내용	공급금액		
		공급금액	계약금 10% (계약 시)	잔금 90% (입주지정일)
벽바닥 특화	디자인월/마루(거실/복도 벽, 거실/주방/복도 바닥)+광폭강마루(침실 바닥)	2,200,000	220,000	1,980,000
바닥특화	전실 광폭강마루	1,030,000	103,000	927,000
거실 아트월 특화	대형 세라믹타일	3,820,000	382,000	3,438,000
	디자인월	1,400,000	140,000	1,260,000
거실조명 특화	직간접조명(2면)+실링팬+우물천장	2,180,000	218,000	1,962,000

-추가선택품목은 본 공사 당시 현장 여건 및 자재수급에 따라 제품사양 또는 디자인 및 제조사 등이 변경될 수 있습니다.  
-주방 특화, 현관 특화, 드레스룸 특화, 빌트인 냉장고+냉장고장 등 옵션 선택 시 타임별 수납공간의 크기나 디자인 구성이 상이하며, 계약 전 견본주택에서 확인하시기 바랍니다.  
-주방 및 일반가구 하부에는 바닥 마감재(타일, 강마루, 광폭마루, 디자인 월/마루)가 미시공됩니다.  
-아트월 특화 옵션 선택 시 본 공사 시공여건에 따라 출눈 및 마감상세 등은 변경될 수 있으며 계약 전 견본주택에서 확인하시기 바랍니다.  
-벽/바닥월과 옵션 선택 시 거실, 복도벽 및 소파 뒷벽에 디자인월이 시공되며, 현장 여건에 따라 페턴, 벽장재 나누기 등이 변경될 수 있습니다.  
-거실조명특화 옵션 선택 시 본 공사 시공여건에 따라 조명 설치 위치/수량/색상/디자인 마감상세 등은 변경될 수 있으며, 계약 전 견본주택에서 확인하시기 바랍니다.  
-거실조명특화 옵션 선택 시 실링팬이 추가 설치되며 제품 사용 중 소음/진동 등이 발생할 수 있으며, 설치 위치/수량/색상/디자인 마감상세 등은 변경될 수 있으며, 계약 전 견본주택에서 확인하시기 바랍니다.  
-거실조명특화 옵션 선택 시 실링팬은 별도 리모컨으로 작동하며 월패드 및 스위치와 연동되지 않습니다.  
-벽/바닥월과 옵션과 바닥특화 옵션(광폭마루)옵션은 동시 선택이 불가능합니다.  
-벽/바닥월과 옵션 선택 시 디자인마루 시공범위는 거실+주방+복도 바닥이며, 침실 바닥에는 광폭 강마루가 설치되오니 계약 전 견본주택에서 확인하시기 바랍니다.  
-벽/바닥월과 옵션 선택 시 디자인월/마루 자재는 기능성자재가 아니며, 물리적인 충격에 의해 스크래치, 찍힘 등이 발생할 수 있으므로, 계약 전 견본주택에서 확인하시기 바랍니다.

## 4. Bath 욕실

품목	옵션품목 및 내용	공급금액			
		공급금액	계약금 10% (계약 시)	잔금 90% (입주지정일)	
욕실 특화 (공용/부부)	공용	대형 벽(600*1200)/바닥(300*600)타일 +외산 수전+고급형 세면대+고급형 젤다이+고급형 욕기+고급형 비데일체형 양변기 +거울장(하부 센서등/칫솔살균기포함)+고급형 악세사리+욕조 측면 타일 마감	4,900,000	490,000	4,410,000
	부부	대형 벽(600*1200)/바닥(300*600)타일 +외산 수전+고급형 세면대+고급형 젤다이+고급형 욕기+고급형 비데일체형 양변기 +거울장(하부센서등/칫솔살균기포함)+고급형 악세사리/컬러사워부스	4,400,000	440,000	3,960,000
스마트 복합환풍기	휴젠트3(공용욕실)		800,000	80,000	720,000
	휴젠트3(부부욕실)		800,000	80,000	720,000

-추가선택품목은 본 공사 당시 현장 여건 및 자재수급에 따라 제품사양 또는 디자인 및 제조사 등이 변경될 수 있습니다.  
-본시공 시 부부/공용 욕실 기본형/유상옵션형 바닥 및 벽 타일 나누기 및 욕기 위치는 변경 될 수 있습니다.  
-욕실 특화옵션 선택 시 본 공사 시공여건에 따라 색상 및 디자인, 마감 상세, 제품 등은 변경될 수 있으며, 계약 전 견본주택에서 확인하시기 바랍니다.  
-욕실 특화옵션 선택 시 부부욕실 욕실장 아래 벽체가 타일 시공에서 엔지니어드스톤으로 변경 시공되며, 자재 특성에 따라 벽체 및 상판 색상 및 패턴이 상이할 수 있습니다.  
-욕실 특화옵션 선택 시 레인샤워는 돌출형으로 변경 시공되며, 현장 여건에 따라 디자인 및 위치 등이 변경될 수 있습니다.  
-욕실 복합환풍기 옵션 선택 시 시공 위치 및 디자인 마감상세 등이 상이할 수 있으며, 전장 내부 설비, 동기구의 위치 등 시공여건에 따라 설치 위치가 변경될 수 있습니다.  
-욕실 복합 환풍기 리모콘은 1대당 1개가 제공되며, 모드에 따른 운전소음이 발생할 수 있으며 인접한 실내로 소음, 진동이 전달될 수 있습니다.  
-욕실 복합환풍기 옵션 선택 시 기본으로 제공되는 욕실 배기팬은 설치되지 않습니다.

## 5. Storage 수납

품목	옵션품목 및 내용	공급금액			
		공급금액	계약금 10% (계약 시)	잔금 90% (입주지정일)	
드레스룸 특화	통합형 파우더/고급드레스룸(상부선반조명)+유리슬라이딩도어	4,830,000	483,000	4,347,000	
침실 붙박이장 (1개소)	침실2 붙박이장	1,660,000	166,000	1,494,000	
드레스룸 제습기	일반형	힘펠 DHV-5PCCU	1,200,000	120,000	1,080,000
	고급형	대우컴프레서 DC51BDABA	2,000,000	200,000	1,800,000

-추가선택품목은 본 공사 당시 현장 여건 및 자재수급에 따라 제품사양 또는 디자인 및 제조사 등이 변경될 수 있습니다.  
-주방 특화, 현관 특화, 드레스룸 특화, 빌트인 냉장고+냉장고장 등 옵션 선택 시 타임별 수납공간의 크기나 디자인 구성이 상이하며, 계약 전 견본주택에서 확인하시기 바랍니다.  
-주방 및 일반가구 하부에는 바닥 마감재(타일, 강마루, 광폭마루, 디자인 월/마루)가 미시공됩니다.  
-침실 붙박이장 옵션 선택 시 본 공사 시공여건에 따라 색상 및 디자인 마감상세 등은 변경될 수 있으며, 계약 체결 전 견본주택에서 확인하시기 바랍니다.  
-드레스룸 특화 옵션 선택 시 기본형 대비 디자인 및 마감자재 색상들이 변경되며, 본 공사 시공여건에 따라 색상 및 디자인 마감상세 등은 변경될 수 있으며, 계약 체결 전 견본주택에서 확인하시기 바랍니다.  
-드레스룸 특화 옵션 선택 시 조명 선반의 유지보수를 위한 점검구가 하단에 설치되며, 본 공사 시 위치가 변경될 수 있습니다.  
-드레스룸 특화 옵션 선택 시 최상부 선반은 조명형이며, 선반 이동시 조명 배선이 노출됩니다.  
-드레스룸 특화 옵션 선택 시 포함된 슬라이딩도어 디자인은 본 아파트 컨셉에 맞추어 디자인하고 설치하는 품목으로써 계약자는 디자인, 제품사양, 설치 등에 대해 교체 및 변경 요구를 할 수 없습니다.  
-드레스룸 특화 옵션 내 포함 된 슬라이딩도어의 구성품 중 유리는 강화유리(5T)로 시공되나 물리적인 충격에 의해 파손될 수 있으며, 본 공사 시 제조사 및 규격, 하드웨어 사양, 색상 등이 변경될 수 있습니다.  
-드레스룸 특화 옵션 내 포함 된 슬라이딩도어는 기밀, 차음, 단열의 성능을 포함하고 있지 않으며, 공간 분리 및 시야차단의 목적에 한해 설치됩니다.

## 6. Living Care 생활편의

품목	옵션품목 및 내용	공급금액			
		공급금액	계약금 10% (계약 시)	잔금 90% (입주지정일)	
시스템 에어컨 (LG)	일반형	3개실 (거실, 주방, 침실1)	6,320,000	632,000	5,688,000
		5개실 (거실, 주방, 침실1, 침실2, 침실3)	8,460,000	846,000	7,614,000
	프리미엄형	3개실 (거실, 주방, 침실1)	7,820,000	782,000	7,038,000
		5개실 (거실, 주방, 침실1, 침실2, 침실3)	10,910,000	1,091,000	9,819,000
의류관리기	LG(SC5MBR53)	2,100,000	210,000	1,890,000	
열차단필름	열차단필름	3,800,000	380,000	3,420,000	
복합 안전방충망	복합 안전방충망	2,860,000	286,000	2,574,000	
공기청정 환기시스템	전열교환형 공기청정 환기시스템	1,150,000	115,000	1,035,000	
전동빨래 건조대	조명형 전동빨래건조대	250,000	25,000	225,000	

-추가선택품목은 본 공사 당시 현장 여건 및 자재수급에 따라 제품사양 또는 디자인 및 제조사 등이 변경될 수 있습니다.  
-청정형 시스템에어컨 공사비(부가세 포함)는 시스템에어컨 설치에 따른 기본 설치 품목인 에어컨냉매 매립배관 및 콘센트가 설치되지 않으며, 미설치 시 감소비용과 추가설치품목 증가비용이 전산된 금액입니다.  
-청정형 시스템에어컨 옵션을 선택하지 않을 경우 거실은 스탠드, 침실1(안방)/침실2/침실3은 벽걸이형 기준으로 총 4개소의 냉매배관이 시공됩니다.  
-청정형 시스템에어컨 옵션을 3개실(거실, 주방, 침실1(안방)) 선택 시 나머지 침실2, 침실3은 벽걸이형 기준으로 2개소의 냉매배관이 시공됩니다.  
-시스템에어컨 선택 옵션에 따라서 시스템에어컨 수량 및 방방 용량에 차이가 있을 수 있으며, 상기 금액은 이에 대한 비용을 반영한 금액입니다.  
-청정형 시스템에어컨 제품의 제조사와 모델은 제품의 품질/품질 또는 신제품 출시, 성능개선 등의 사유로 등급 이상으로 변경될 수 있습니다.  
-청정형 시스템에어컨의 실내기 설치 위치는 세대별로 차이가 있으며, 현장 여건에 따라 설치 위치 등은 변경될 수 있으며, 이에 대한 의미를 제기할 수 없습니다.  
-청정형 시스템에어컨은 냉방 전용제품으로 난방운전이 불가하며, 운전 소음이 발생할 수 있습니다.  
-청정형 시스템에어컨 설치로 인하여 우물천장의 크기 및 깊이, 에어컨 설치부위의 천장 높이가 변경될 수 있습니다.  
-청정형 시스템에어컨 위치는 동기구 위치를 고려하여 변경될 수 있습니다.  
-청정형 시스템에어컨 (84B2) 침실2 위치는 돌출발코니 위치를 고려하여 변경될 수 있습니다.  
-청정형 시스템에어컨 가동 시 발생하는 응축수 배수를 위해 설치되는 드레인 배관은 세대 내 일부 벽체에 노출되어 설치됩니다.  
-청정형 시스템에어컨 옵션 선택에 따라 각 세대 내 실외기실에는 에어컨 실외기가 설치되며, 이로 인한 실외기실 공간이 협소해질 수 있습니다.  
-청정형 시스템에어컨 실외기는 선택된 실내기 소요 용량에 맞는 제품이 설치됩니다.  
-청정형 시스템에어컨 선택 시 설치되는 실외기에 추가 에어컨을 연결하여 가동할 수 없습니다.  
-의류관리기 옵션 선택 시 현관 케어룸 옵션 미선택세대는 침실3(84B2예당) 또는 침실2(84B2예당) 전타입에 설치 예정입니다.  
-드레스룸 제습기는 지동으로 배수되는 타입으로, 배수배관이 매립되어 설치될 수 있습니다.  
-드레스룸 제습기는 타임벨/옵션별로 설치 위치가 상이할 수 있으며, 면적에 따라 성능의 차이가 있을 수 있습니다.

# 84C

48세대

확장 기본형



확장 옵션형



Enhance  
Your  
Life

ELIF

ELIF Kitchen | 주방

주방 특화 Basic

엔지니어드 벽/상판, 사각싱크볼

주방 특화 Signature style

엔지니어드 벽/상판  
+고급형 주방가구(유리+고급 PET가구, 상하부간접조명  
+고급형수저분리함+프라이팬수납장+외산수전+사각싱크볼)  
+대면형 아일랜드식탁+주방조명특화

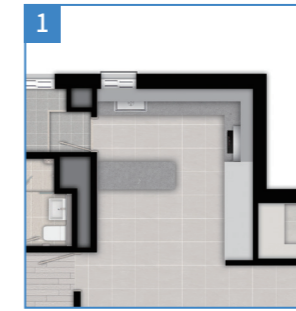

빌트인 냉장고(LG)+냉장고장

빌트인 냉장고+냉동고+감치냉장고+키친장(인출형 수납가구포함)

인덕션

· 일반형 : 허츠(SSIH-3605TTLB)  
· 고급형 : LG(BEI3ASB4BIE)

빌트인 식기세척기

LG(DIE6PT)

ELIF Porch | 현관 & ELIF Living | 거실

현관 중문

· 3연동 슬라이딩(매립형)  
· 포켓도어(벽매립형 1슬라이딩도어) \*현관 케어룸 선택시 선택가능

벽바닥 특화 \*바닥 특화 중복선택 불가

디자인월/마루(거실/복도 벽, 거실/주방/복도 바닥)+광폭강마루(침실 바닥)

바닥 특화 \*벽바닥 특화 중복선택 불가

전실 광폭강마루

거실 아트월 특화

· 대형 세라믹타일  
· 디자인월

거실조명 특화

직간접조명(2면)+실링팬+우물천장

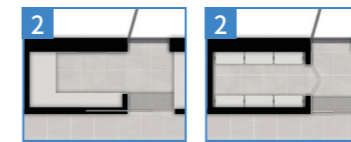

현관 케어룸

현관 워크인장



ELIF Bath | 욕실

욕실 특화(공용/부부)

· 공용 : 대형 벽(600\*1200)/바닥(300\*600)타일+외산 수전+고급형 세면대+고급형 젠다이  
+고급형 욕기+고급형 비데일체형 양변기+거울장(하부센서등/치솔살균기포함)  
+고급형 악세사리+욕조 측면 타일 마감  
· 부부 : 대형 벽(600\*1200)/바닥(300\*600)타일+외산 수전+고급형 세면대+고급형 젠다이  
+고급형 욕기+고급형 비데일체형 양변기+거울장(하부센서등/치솔살균기포함)  
+고급형 악세사리/컬러샤워부스



공용욕실

부부욕실

스마트 복합환풍기

· 공용욕실 : 휴젠트3  
· 부부욕실 : 휴젠트3

ELIF Storage | 수납

드레스룸 특화

통합형 파우더/고급드레스룸(상부선반조명)  
+유리슬라이딩도어

침실 불박이장(1개소)

침실3 불박이장

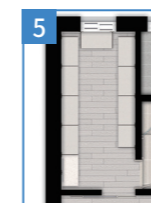

드레스룸 제습기

· 일반형  
힘펠(DHV-5PCU)  
· 고급형  
대우컴프레서  
(DC51BDABA)



ELIF Living Care | 생활 편의

시스템 에어컨(LG)

· 일반형  
3개실 : (거실, 주방, 침실1)  
5개실 : (거실, 주방, 침실1, 침실2, 침실3)  
· 프리미엄형  
3개실 : (거실, 주방, 침실1)  
5개실 : (거실, 주방, 침실1, 침실2, 침실3)

의류관리기

LG(SC5MBR53)  
\*현관케어룸 옵션 미선택시 침실2 배치

열차단필름

3개실 : (거실, 주방, 침실1)

복합 안전방충망 \*주방창 : 미세먼지복합창

공기청정 환기시스템

전동빨래건조대

※ 특화옵션은 발코니 확장(별도 계약) 시에만 선택 가능합니다. ※ 상기 평면도, 이미지 등은 소비자의 이해를 돕기 위한 것으로 실제와 차이가 날 수 있으므로 반드시 견본주택에서 확인하시기 바랍니다. ※ 세대 내부 가구(불박이 가구, 주방가구설치 부위의 비노출면(바닥, 천장, 벽체)은 별도의 마감을 제공하지 않습니다. ※ 드레스룸, 욕실 바닥 등은 별도 난방재가 불거립니다. ※ 발코니 확장 및 옵션 선택에 따라 배선기구, 스마트 스위치, 조명기구, 세대분전반, 온도조절기 및 스위치 등의 종류, 수량, 위치는 변경될 수 있습니다. ※ 옵션평면과 전체 평면의 스케일은 상이하며 실제 모습은 견본주택에서 확인하시기 바랍니다.

## 84C 특화옵션 공급금액

ELIF

### 1. Kitchen 주방

품목	옵션품목 및 내용	공급금액		
		공급금액	계약금 10% (계약 시)	잔금 90% (입주지정일)
주방 특화	베이지 스타일 엔지니어드 벽/상판, 사각싱크볼	3,550,000	355,000	3,195,000
주방 특화	시그니처 스타일 +고급형 주방가구(유리+고급PET가구,상하부간접조명+고급형수저분리함 +프라이팬수납장+외산수전+사각싱크볼), 대면형 아일랜드식탁, 주방조명특화	7,860,000	786,000	7,074,000
빌트인 냉장고+냉장고장	빌트인 냉장고+냉동고+김치냉장고+키큰장(인출형 수납가구포함)	6,790,000	679,000	6,111,000
인덕션	하츠(SSIH-3605TLB) LG(BEI3ASB4BIE)	350,000 1,400,000	35,000 140,000	315,000 1,260,000
빌트인 식기세척기	LG(DIE6PT)	1,800,000	180,000	1,620,000

-추가선택품목은 본 공사 당시 현장 여건 및 자체수급에 따라 제품사양 또는 디자인 및 제조사 등이 변경될 수 있습니다.  
-주방 특화, 현관 특화, 드레스룸 특화, 빌트인 냉장고+냉장고장 등 옵션 선택 시 타임별 수납공간의 크기나 디자인 구성이 상이하며, 계약 전 견본주택에서 확인하시기 바랍니다.  
-주방 및 일반가구 하부 또는 벽에는 벽/바닥 마감재(타일, 강마루, 광목마루, 디자인월/마루 등)가 미시공됩니다.  
-주방특화 -시그니처 스타일 옵션 선택 시 하부장 간접 조명 스위치 위치는 다르며, 본 공사 시 형태와 스위치 위치는 변경될 수 있습니다.  
-주방특화 -시그니처 스타일 옵션 선택 여부에 따라 수저분리함 및 악세사리 등 제품 색상 및 디자인, 설치 위치 등이 변경됩니다.  
-주방특화 -시그니처 스타일 옵션 선택 시 간접 조명 안장기 설치로 주방장 내부 공간이 좁아질 수 있으나 계약 전 견본주택에서 확인하시기 바랍니다.  
-주방특화 옵션 선택 시 기본형 대비 마감재(재질 및 조명등)들이 변경되며, 시공여건에 따라 색상 및 디자인 마감상세 등은 변경될 수 있습니다.  
-주방 유상옵션 선택 시 타임별/평형형 가구, 수량 및 디자인 등이 상이함으로 계약 체결 전 견본주택에서 확인하시기 바랍니다.  
-주방 유상옵션 선택 시 엔지니어드스톤 벽체 및 상판 시공에 따른 자재 이동부위가 발생하며, 이에 따른 단 자재 등이 발생할 수 있습니다.  
-주방 가전제품은 주방 구조에 따라 설치 위치가 상이할 수 있습니다.  
-빌트인 냉장고+냉장고장 유상옵션 선택 시 측면에 인출형 서랍장이 시공되며, 타임별로 사이즈가 상이하오니 계약 전 견본주택에서 확인하시기 바랍니다.  
-빌트인 냉장고+냉장고장 옵션 선택 시 인출형수납장이 함께 제공되며, 타임별로 사이즈가 다를 수 있습니다.  
-빌트인 냉장고 및 김치냉장고는 본 공사 시공여건에 따라 색상 및 디자인, 마감상세, 설치위치, 제품 등은 변경될 수 있으며, 지정된 색상만 선택 가능하오니 계약 전 견본주택에서 확인하시기 바랍니다.  
-빌트인 식기세척기 옵션 선택 시 외부 마감은 가구 마감과 동일하게 시공되며, 본 공사 당시 현장 여건 및 자체수급에 따라 제품사양 또는 디자인 및 제조사 등이 변경될 수 있습니다.  
-빌트인 식기세척기 옵션 선택 시 본 공사 시공여건에 따라 색상 및 디자인 마감상세, 설치위치 등은 변경될 수 있으며, 미선택 시 기본형 수납공간 등으로 시공되오니 계약 체결 전 견본주택에서 확인하시기 바랍니다.  
-인덕션 유상옵션 선택 시 가스배관은 별도로 설치되지 않으며, 미선택 시 가스 배관으로 인해 주방 상부장 내적이 일부 좁아지거나 가스배관이 노출될 수 있으나, 계약 전 견본주택에서 확인하시기 바랍니다.  
-인덕션(3구) 옵션 선택 시 주방용 자동식 소화기는 전기식(가스식 미설치)으로 설치되므로 계약 전 견본주택에서 확인하시기 바랍니다.  
-인덕션(3구) 옵션 선택 시 발코니에서 주방까지 가스배관이 미설치 되오니 계약 전 견본주택에서 확인하시기 바랍니다.  
-인덕션(3구) 옵션 선택 시 해당 공급금액은 가스배관 미설치 감소비용과 인덕션 추가 증가금액으로 산정된 것으로 계약 전 옵션 금액을 확인하시기 바랍니다.

### 2. Porch 현관

품목	옵션품목 및 내용	공급금액		
		공급금액	계약금 10% (계약 시)	잔금 90% (입주지정일)
현관 중문	현관케어룸 옵션 미선택시 3연동 슬라이딩(매립형)	1,500,000	150,000	1,350,000
현관 중문	현관케어룸 옵션 선택시 포켓도어(벽매립형 1슬라이딩도어)	1,970,000	197,000	1,773,000
현관 특화	현관 케어룸(고급신발장+의류관리기공간+신발살균기+전신경)	5,310,000	531,000	4,779,000
현관 특화	현관 워크인장(은경도어+시스템가구)	2,360,000	236,000	2,124,000

-추가선택품목은 본 공사 당시 현장 여건 및 자체수급에 따라 제품사양 또는 디자인 및 제조사 등이 변경될 수 있습니다.  
-주방 특화, 현관 특화, 드레스룸 특화, 빌트인 냉장고+냉장고장 등 옵션 선택 시 타임별 수납공간의 크기나 디자인 구성이 상이하며, 계약 전 견본주택에서 확인하시기 바랍니다.  
-주방 및 일반가구 하부에는 바닥 마감재(타일, 강마루, 광목마루, 디자인 월/마루)가 미시공됩니다.  
-현관중문 미선택 시 중문틀이 시공되지 않습니다.  
-현관중문 옵션은 견본주택과 본 공사 시 색상 및 디자인 세부 디테일 등이 변경 될 수 있으며, 설치 등에 대해 교체 및 변경 요구를 할 수 없습니다.  
-현관중문의 구성품 중 유리는 강화유리(5T)로 시공되나 물리적인 충격에 의해 파손될 수 있으며, 본 공사시 중문프레임, 청소 부속품 등이 변경될 수 있습니다.  
-현관중문은 장식성도어로 처음 및 단열을 위한 기능성도어가 아니며, 도어 개폐 시 흔들림, 소음 등이 발생할 수 있습니다. 또한 가구와 현관중문의 틈새가 발생할 수 있습니다.  
-현관중문 슬라이딩도어와 포켓도어 옵션의 선택에 따라 열릴 방향(손잡이 위치)이 상이하니, 계약 전 주택 견본에서 확인하시기 바랍니다.  
-현관 포켓도어 옵션 선택 시 하자 처리는 현관 가구 철거 후 시공이 진행되어 하자 처리기간이 소요될 수 있습니다.  
-현관 케어룸 옵션 선택 시 신발장 살균기가 1EA 설치되며, 각 타임별 평형별 디자인 상이에 따라 살균 적용구간이 상이하며, 계약 전 주택견본에서 확인하시기 바랍니다.  
-현관 케어룸 옵션 선택 시 신발장 살균기 및 장식장(조명)은 해당 가구장 내 수납공간에 제약이 있을 수 있으며 전원선이 노출될 수 있습니다.  
-현관 케어룸 옵션 선택 시 의류관리기는 별도 리모델링으로 미설치 되며 의류관리기 미선택 시 벽면은 벽지 및 걸레방이 마감으로 시공 됩니다.  
-현관 케어룸 옵션 선택 시 현관 디딤판 사이즈 및 벽체 두께 등이 달라질 수 있으나, 계약 전 주택견본에서 확인하시기 바랍니다.  
-현관중문은 설치 주택형 및 타임에 따라 형태, 길이 등이 상이하게 설치되며, 현관중문 유상옵션 선택여부에 따라 현관 디딤판의 길이 및 두께 등이 달라질 수 있습니다.

### 3. Living Room 거실

품목	옵션품목 및 내용	공급금액		
		공급금액	계약금 10% (계약 시)	잔금 90% (입주지정일)
벽바닥 특화	디자인월/마루(거실/복도 벽, 거실/주방/복도 바닥)+광폭강마루(침실 바닥)	2,380,000	238,000	2,142,000
바닥특화	전실 광폭강마루	1,020,000	102,000	918,000
거실 아트월 특화	대형 세라믹타일	3,900,000	390,000	3,510,000
거실조명 특화	디자인월	1,500,000	150,000	1,350,000
거실조명 특화	직간접조명(2면)+실링팬+우물천장	2,210,000	221,000	1,989,000

-추가선택품목은 본 공사 당시 현장 여건 및 자체수급에 따라 제품사양 또는 디자인 및 제조사 등이 변경될 수 있습니다.  
-주방 특화, 현관 특화, 드레스룸 특화, 빌트인 냉장고+냉장고장 등 옵션 선택 시 타임별 수납공간의 크기나 디자인 구성이 상이하며, 계약 전 견본주택에서 확인하시기 바랍니다.  
-주방 및 일반가구 하부에는 바닥 마감재(타일, 강마루, 광목마루, 디자인 월/마루)가 미시공됩니다.  
-아트 월 특화 옵션 선택 시 본 공사 시공여건에 따라 줄눈 및 마감상세 등은 변경될 수 있으며 계약 전 견본주택에서 확인하시기 바랍니다.  
-벽/바닥특화 옵션 선택 시 거실, 복도벽 및 소파 뒷벽에 디자인월이 시공되며, 현장 여건에 따라 패턴, 벽장재 나누기 등이 변경될 수 있습니다.  
-거실조명특화 옵션 선택 시 본 공사 시공여건에 따라 조명 설치 위치/수량/색상/디자인 마감상세 등은 변경될 수 있으며, 계약 전 견본주택에서 확인하시기 바랍니다.  
-거실조명특화 옵션 선택 시 실링팬이 추가 설치되며 제품 사용 중 소음/진동 등이 발생할 수 있으며, 설치 위치/수량/색상/디자인 마감상세 등은 변경될 수 있으며, 계약 전 견본주택에서 확인하시기 바랍니다.  
-거실조명특화 옵션 선택 시 실링팬은 별도 리모델링으로 적용하며 펠레드 및 스위치와 연동되지 않습니다.  
-벽/바닥특화 옵션과 바닥특화 옵션(광폭마루)옵션은 동시 선택이 불가능합니다.  
-벽/바닥특화 옵션 선택 시 디자인마루 시공범위는 거실+주방+복도 바닥이며, 침실 바닥에는 광폭 강마루가 설치되오니 계약 전 견본주택에서 확인하시기 바랍니다.  
-벽/바닥특화 옵션 선택 시 디자인월/마루 자재는 기능성자재가 아니며, 물리적인 충격에 의해 스크래치, 찍힘 등이 발생할 수 있으므로, 계약 전 견본주택에서 확인하시기 바랍니다.

### 4. Bath 욕실

품목	옵션품목 및 내용	공급금액		
		공급금액	계약금 10% (계약 시)	잔금 90% (입주지정일)
욕실 특화 (공용/부부)	공용 대형 벽(600*1200)/바닥(300*600)타일 +외산 수전+고급형 세면대+고급형 젤다이+고급형 욕기+고급형 비데일체형 양변기 +거울장(하부 센서등/칫솔살균기포함)+고급형 악세사리+욕조 측면 타일 마감	4,900,000	490,000	4,410,000
욕실 특화 (공용/부부)	부부 대형 벽(600*1200)/바닥(300*600)타일 +외산 수전+고급형 세면대+고급형 젤다이+고급형 욕기+고급형 비데일체형 양변기 +거울장(하부센서등/칫솔살균기포함)+고급형 악세사리/컬러사워부스	4,400,000	440,000	3,960,000
스마트 복합환풍기	휴젠트3(공용욕실)	800,000	80,000	720,000
스마트 복합환풍기	휴젠트3(부부욕실)	800,000	80,000	720,000

-추가선택품목은 본 공사 당시 현장 여건 및 자체수급에 따라 제품사양 또는 디자인 및 제조사 등이 변경될 수 있습니다.  
-본시공 시 부부/공용 욕실 기본형/유상옵션형 바닥 및 벽 타일 나누기 및 욕기 위치는 변경 될 수 있습니다.  
-욕실 특화옵션 선택 시 본 공사 시공여건에 따라 색상 및 디자인, 마감 상세, 제품 등은 변경될 수 있으며, 계약 전 견본주택에서 확인하시기 바랍니다.  
-욕실 특화옵션 선택 시 부부욕실 욕실장 아래 벽체가 타일 시공에서 엔지니어드스톤으로 변경 시공되며, 자재 특성에 따라 벽체 및 상판 색상 및 패턴이 상이할 수 있습니다.  
-욕실 특화옵션 선택 시 레인샤워는 돌출형으로 변경 시공되며, 현장 여건에 따라 디자인 및 위치 등이 변경될 수 있습니다.  
-욕실 복합 환풍기 옵션 선택 시 시공 위치 및 디자인 마감상세 등이 상이할 수 있으며, 천장 내부 설비, 등기구의 위치 등 시공여건에 따라 설치 위치가 변경될 수 있습니다.  
-욕실 복합 환풍기 리모콘은 1대당 1개가 제공되며, 모드에 따른 운전소음이 발생할 수 있으며 인접한 실내로 소음, 진동이 전달될 수 있습니다.  
-욕실 복합환풍기 옵션 선택 시 기본으로 제공되는 욕실 배기팬은 설치되지 않습니다.

### 5. Storage 수납

품목	옵션품목 및 내용	공급금액		
		공급금액	계약금 10% (계약 시)	잔금 90% (입주지정일)
드레스룸 특화	통합형 파우더/고급드레스룸(상부선반조명)+유리슬라이딩도어	4,900,000	490,000	4,410,000
침실 불박이장 (1개소)	침실3 불박이장	1,950,000	195,000	1,755,000
드레스룸 제습기	일반형 힘펠 DHV-5PCCU	1,200,000	120,000	1,080,000
드레스룸 제습기	고급형 대우컴프레서 DC51BDABA	2,000,000	200,000	1,800,000

-추가선택품목은 본 공사 당시 현장 여건 및 자체수급에 따라 제품사양 또는 디자인 및 제조사 등이 변경될 수 있습니다.  
-주방 특화, 현관 특화, 드레스룸 특화, 빌트인 냉장고+냉장고장 등 옵션 선택 시 타임별 수납공간의 크기나 디자인 구성이 상이하며, 계약 전 견본주택에서 확인하시기 바랍니다.  
-주방 및 일반가구 하부에는 바닥 마감재(타일, 강마루, 광목마루, 디자인 월/마루)가 미시공됩니다.  
-침실 불박이장 옵션 선택 시 본 공사 시공여건에 따라 색상 및 디자인 마감상세 등은 변경될 수 있으며, 계약 체결 전 견본주택에서 확인하시기 바랍니다.  
-드레스룸 특화 옵션 선택 시 기본형 대비 디자인 및 마감상세 색상이 변경되며, 본 공사 시공여건에 따라 색상 및 디자인 마감상세 등은 변경될 수 있으며, 계약 체결 전 견본주택에서 확인하시기 바랍니다.  
-드레스룸 특화 옵션 선택 시 조명 선반의 유지보수를 위한 점검구가 하단에 설치되며, 본 공사 시 위치가 변경될 수 있습니다.  
-드레스룸 특화 옵션 선택 시 최상부 선반은 조명형이며, 선반 이동시 조명 배선이 노출됩니다.  
-드레스룸 특화 옵션 선택 시 포함된 슬라이딩도어 디자인은 본 아파트 컨셉에 맞추어 디자인하고 설치하는 품목으로써 계약자는 디자인, 제품사양, 설치 등에 대해 교체 및 변경 요구를 할 수 없습니다.  
-드레스룸 특화 옵션 내 포함 된 슬라이딩도어의 구성품 중 유리는 강화유리(5T)로 시공되나 물리적인 충격에 의해 파손될 수 있으며, 본 공사 시 제조사 및 규격, 하드웨어 사양, 색상 등이 변경될 수 있습니다.  
-드레스룸 특화 옵션 내 포함 된 슬라이딩도어는 기밀, 차음, 단열 등의 성능을 포함하고 있지 않으며, 공간 분리 및 시야차단의 목적에 한해 설치됩니다.

### 6. Living Care 생활편의

품목	옵션품목 및 내용	공급금액		
		공급금액	계약금 10% (계약 시)	잔금 90% (입주지정일)
시스템 에어컨 (LG)	일반형 3개실 (거실, 주방, 침실1) 5개실 (거실, 주방, 침실1, 침실2, 침실3)	6,330,000 8,480,000	633,000 848,000	5,697,000 7,632,000
시스템 에어컨 (LG)	프리미엄형 3개실 (거실, 주방, 침실1) 5개실 (거실, 주방, 침실1, 침실2, 침실3)	7,830,000 10,930,000	783,000 1,093,000	7,047,000 9,837,000
의류관리기	LG(SC5MBR53)	2,100,000	210,000	1,890,000
열차단필름	열차단필름	3,260,000	326,000	2,934,000
복합 안전방충망	복합 안전방충망	2,500,000	250,000	2,250,000
공기청정 환기시스템	전열교환형 공기청정 환기시스템	1,150,000	115,000	1,035,000
전동빨래 건조대	조명형 전동빨래건조대	250,000	25,000	225,000

-추가선택품목은 본 공사 당시 현장 여건 및 자체수급에 따라 제품사양 또는 디자인 및 제조사 등이 변경될 수 있습니다.  
-청정형 시스템에어컨 공사비(부가세 포함)는 시스템에어컨 설치에 따른 기본 설치 품목인 에어컨냉매 매립배관 및 콘센트가 설치되지 않으며, 미설치 시 감소비용과 추가설치품목 증가비용이 청산된 금액입니다.  
-청정형 시스템에어컨 옵션을 선택하지 않을 경우 거실은 스탠드, 침실1(안방)/침실2/침실3은 벽걸이형 기준으로 총 4개소의 냉매배관이 시공됩니다.  
-청정형 시스템에어컨 옵션을 3개실(거실, 주방, 침실1(안방)) 선택 시 나머지 침실2, 침실3은 벽걸이형 기준으로 2개소의 냉매배관이 시공됩니다.  
-시스템에어컨 선택 옵션에 따라서 시스템에어컨 수량 및 방방 용량이 차이가 있을 수 있으며, 상기 금액은 이에 따른 비용을 반영한 금액입니다.  
-청정형 시스템에어컨 제품의 제조사와 모델은 제품의 품질/품질 또는 신제품 출시, 성능개선 등의 사유로 등급 이상으로 변경될 수 있습니다.  
-청정형 시스템에어컨의 실내기 설치 위치는 세대별로 차이가 있으며, 현장 여건에 따라 설치 위치 등은 변경될 수 있으며, 이에 대한 이의를 제기할 수 없습니다.  
-청정형 시스템에어컨은 냉방 전용제품으로 난방운전이 불가하며, 운전 소음이 발생할 수 있습니다.  
-청정형 시스템에어컨 설치로 인하여 우물천장의 크기 및 깊이, 에어컨 설치부위의 천장 높이가 변경될 수 있습니다.  
-청정형 시스템에어컨 위치는 등기구 위치를 고려하여 변경될 수 있습니다.  
-청정형 시스템에어컨 (84B2) 침실2 위치는 돌출발코니 위치를 고려하여 변경될 수 있습니다.  
-청정형 시스템에어컨 가동 시 발생하는 응축수 배수를 위해 설치되는 드레인 배관은 세대 내 일부 벽체에 노출되어 설치됩니다.  
-청정형 시스템에어컨 옵션 선택에 따라 각 세대 내 실외기실에는 에어컨 실외기가 설치되며, 이로 인한 실외기실 공간이 협소해질 수 있습니다.  
-청정형 시스템에어컨 실외기는 선택된 실내기 소요 용량에 맞는 제품이 설치됩니다.  
-청정형 시스템에어컨 선택 시 설치되는 실외기에 추가 에어컨을 연결하여 가동할 수 없습니다.  
-의류관리기 옵션 선택 시 현관 케어룸 옵션 미선택세대는 침실3(84B2안방) 또는 침실2(84B2) 전타입)에 설치 예정입니다.  
-드레스룸 제습기는 지동으로 배수되는 타입으로, 배수배관이 매립되어 설치될 수 있습니다.  
-드레스룸 제습기는 타임별/옵션별로 설치 위치가 상이할 수 있으며, 면적에 따라 성능의 차이가 있을 수 있습니다.

# 84D1

4세대

확장 기본형



확장 옵션형



ELIF Kitchen | 주방

주방 특화 Basic

엔지니어드 벽/상판, 사각싱크볼

주방 특화 Signature style

엔지니어드 벽/상판  
+고급형 주방가구(유리+고급 PET가구, 상하부간접 조명  
+고급형수저보리함+프라이팬수납장+외산수전+사각싱크볼)  
+대면형 아일랜드식탁+주방조명특화

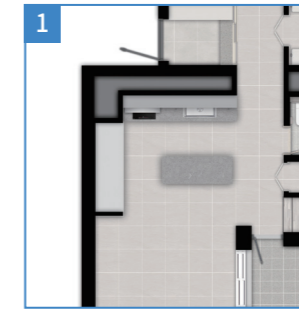

빌트인 냉장고(LG)+냉장고장

빌트인 냉장고+냉동고+감치냉장고+키친장(인출형 수납가구포함)

인덕션

· 일반형 : 허츠(SSIH-3605TTLB)  
· 고급형 : LG(BEI3ASB4BIE)

빌트인 식기세척기

LG(DIE6PT)

ELIF Porch | 현관 & ELIF Living | 거실

현관 중문

3연동 슬라이딩(매립형)

복도 워크인장

복도 워크인장(가구도어+시스템가구(망바스켓포함))



벽바닥 특화 \*벽바닥 특화 중복선택 불가

디자인월/마루(거실/복도 벽, 거실/주방/복도 바닥)+광폭강마루(침실 바닥)

바닥 특화 \*벽바닥 특화 중복선택 불가

전실 광폭강마루

거실 아트월 특화

· 대형 세라믹타일  
· 디자인월

거실조명 특화

직간접조명(2면)+실링팬+우물천장



ELIF Bath | 욕실

욕실 특화(공용/부부)

- 공용1 : 대형 벽(600\*1200)/바닥(300\*600)타일+외산 수전+고급형 세면대+고급형 젠다이 +고급형 욕가 +고급형 비데일체형 양변기+거울장(하부 센서등/칫솔살균기포함)+고급형 약세사리
- 공용2 : 대형 벽(600\*1200)/바닥(300\*600)타일+외산 수전+고급형 세면대+고급형 젠다이+고급형 욕가 +고급형 비데일체형 양변기+거울장(하부 센서등/칫솔살균기포함)+고급형 약세사리/욕조 측면 타일 마감
- 부 부 : 대형 벽(600\*1200)/바닥(300\*600)타일+외산 수전+고급형 세면대+고급형 젠다이+고급형 욕가 +고급형 비데일체형 양변기+거울장(하부센서등/칫솔살균기포함)+고급형 약세사리/컬러사워부스



스마트 복합환풍기

· 공용욕실2: 휴젠뜨3 · 부부욕실: 휴젠뜨3

ELIF Storage | 수납

드레스룸 특화

통합형 파우더/고급드레스룸(상부선반조명)  
+유리슬라이딩도어

침실 불박이장(1개소)

침실3 불박이장



드레스룸 제습기

- 일반형  
힘펠(DHV-5PCCU)
- 고급형  
대우컬프래서(DCS1BD4BA)



ELIF Living Care | 생활 편의

시스템 에어컨(LG)

- 일반형  
3개실 : (거실, 주방, 침실1)  
5개실 : (거실, 주방, 침실1, 침실2, 침실3)
- 프리미엄형  
3개실 : (거실, 주방, 침실1)  
5개실 : (거실, 주방, 침실1, 침실2, 침실3)

의류관리기

LG(SC5MBR53)  
\*침실2 배치

열차단필름

복합 안전방충망

공기청정 환기시스템

※ 특화옵션은 발코니 확장(별도 계약) 시에만 선택 가능합니다. ※ 상기 평면도, 이미지 등은 소비자의 이해를 돕기 위한 것으로 실제와 차이가 날 수 있으므로 반드시 견본주택에서 확인하시기 바랍니다. ※ 세대 내부 가구(불박이 가구, 주방가구) 설치 부위의 비노출면(바닥, 천장, 벽체)은 별도의 마감용 재공하지 않습니다. ※ 드레스룸, 욕실 바닥 등은 별도 난방재가 불가합니다. ※ 발코니 확장 및 옵션 선택에 따라 배선기구, 스마트 스위치, 조명기구, 세대분전반, 온도조절기 및 스위치 등의 종류, 수량, 위치는 변경될 수 있습니다. ※ 옵션평면과 전체 평면의 스케일은 상이하며 실제 모습은 견본주택에서 확인하시기 바랍니다.

## 1. Kitchen 주방

품목	옵션품목 및 내용	공급금액 <small>(단위:원, VAT 포함)</small>		
		공급금액	계약금 10% (계약 시)	잔금 90% (입주지정일)
주방 특화	베이지 스타일	2,540,000	254,000	2,286,000
주방 특화	시그니처 스타일	4,730,000	473,000	4,257,000
빌트인 냉장고+냉장고장	빌트인 냉장고+냉동고+김치냉장고+키 큰장(인출형 수납기구포함)	6,620,000	662,000	5,958,000
인덕션	하츠(SSIH-3605TTLB)	350,000	35,000	315,000
인덕션	LG(BEI3ASB4BIE)	1,400,000	140,000	1,260,000
빌트인 식기세척기	LG(DIE6PT)	1,800,000	180,000	1,620,000

- 추가선택품목은 본 공사 당시 현장 여건 및 자재수급에 따라 제품사양 또는 디자인 및 제조사 등이 변경될 수 있습니다.  
- 주방 특화, 현관 특화, 드레스룸 특화, 빌트인 냉장고+냉장고장 등 옵션 선택 시 타임별 수납공간의 크기나 디자인 구성이 상이하며, 계약 전 견본주택에서 확인하시기 바랍니다.  
- 주방 및 일반가구 하부 또는 벽에는 벽/바닥 마감재(타일, 강마루, 광목마루, 디자인 월/마루 등)가 미시공됩니다.  
- 주방특화 -시그니처 스타일 옵션 선택 시 하부장 간접 조명 스위치 위치는 다르며, 본 공사 시 형태와 스위치 위치는 변경될 수 있습니다.  
- 주방특화 -시그니처 스타일 옵션 선택 여부에 따라 수저분리함 및 약세사리 등 제품 색상 및 디자인, 설치 위치 등이 변경됩니다.  
- 주방특화 -시그니처 스타일 옵션 선택 시 간접 조명 안침기 설치로 주방장 내부 공간이 좁아질 수 있으나 계약 전 견본주택에서 확인하시기 바랍니다.  
- 주방특화 옵션 선택 시 기본형 대비 마감재(재질 및 조명등)들이 변경되며, 시공여건에 따라 색상 및 디자인 마감상세 등은 변경될 수 있습니다.  
- 주방 유상옵션 선택 시 타이틀/평형형 가구, 수량 및 디자인 등이 상이하므로 계약 체결 전 견본주택에서 확인하시기 바랍니다.  
- 주방 유상옵션 선택 시 엔지니어드톤 벽체 및 상판 시공에 따른 자재 이음부위가 발생하며, 이에 따른 이색 및 단 자이 등이 발생할 수 있습니다.  
- 주방 가전제품은 주방 구조에 따라 설치 위치가 상이할 수 있습니다.  
- 빌트인 냉장고+냉장고장 유상옵션 선택 시 측면에 인출형 시랍장이 시공되며, 타임별로 사이즈가 상이하오니 계약 전 견본주택에서 확인하시기 바랍니다.  
- 빌트인 냉장고+냉장고장 옵션 선택 시 인출형수납장이 함께 제공되며, 타임별로 사이즈가 다를 수 있습니다.  
- 빌트인 냉장고 및 김치냉장고는 본 공사 시공여건에 따라 색상 및 디자인, 마감상세, 설치위치, 제품 등은 변경될 수 있으며, 지정된 색상만 선택 가능하오니 계약 전 견본주택에서 확인하시기 바랍니다.  
- 빌트인 식기세척기 옵션 선택 시 외부 마감은 가구 마감과 동일하게 시공되며, 본 공사 당시 현장 여건 및 자재수급에 따라 제품사양 또는 디자인 및 제조사 등이 변경될 수 있습니다.  
- 빌트인 식기세척기 옵션 선택 시 본 공사 시공여건에 따라 색상 및 디자인 마감상세, 설치위치 등은 변경될 수 있으며, 미선택 시 기본형 수납공간 등으로 시공되오니 계약 체결 전 견본주택에서 확인하시기 바랍니다.  
- 인덕션 유상옵션 선택 시 가스배관은 별도로 설치되지 않으며, 미선택 시 가스 배관으로 인해 주방 상부장 내폭이 일부 좁아지거나 가스배관이 노출될 수 있으나, 계약 전 견본주택에서 확인하시기 바랍니다.  
- 인덕션(3구) 옵션 선택 시 주방용 자동식 소화기는 전기식(가스식 미설치)으로 설치되므로 계약 전 견본주택에서 확인하시기 바랍니다.  
- 인덕션(3구) 옵션 선택 시 발코니에서 주방까지 가스배관이 미설치 되오니 계약 전 견본주택에서 확인하시기 바랍니다.  
- 인덕션(3구) 옵션 선택 시 해당 공급금액은 가스배관 미설치 감소비용과 인덕션 추가 증가금액으로 산정된 것으로 계약 전 옵션 금액을 확인하시기 바랍니다.

## 2. Porch 현관

품목	옵션품목 및 내용	공급금액 <small>(단위:원, VAT 포함)</small>		
		공급금액	계약금 10% (계약 시)	잔금 90% (입주지정일)
현관 중문	3연동 슬라이딩(매립형)	1,460,000	146,000	1,314,000

- 추가선택품목은 본 공사 당시 현장 여건 및 자재수급에 따라 제품사양 또는 디자인 및 제조사 등이 변경될 수 있습니다.  
- 주방 특화, 현관 특화, 드레스룸 특화, 빌트인 냉장고+냉장고장 등 옵션 선택 시 타임별 수납공간의 크기나 디자인 구성이 상이하며, 계약 전 견본주택에서 확인하시기 바랍니다.  
- 주방 및 일반가구 하부에는 바닥 마감재(타일, 강마루, 광목마루, 디자인 월/마루)가 미시공됩니다.  
- 현관중문 미선택 시 중문틀이 시공되지 않습니다.  
- 현관중문 옵션은 견본주택과 본 공사 시 색상 및 디자인 세부 디테일 등이 변경될 수 있으며, 설치 등에 대해 교제 및 변경 요구를 할 수 없습니다.  
- 현관중문의 구성품 중 유리는 강화유리(5T)로 시공되나 물리적인 충격에 의해 파손될 수 있으며, 본 공사시 중문프레임, 창호 부속품 등이 변경될 수 있습니다.  
- 현관중문은 장식성도어로 차음 및 단열을 위한 기능성도어가 아니며, 도어 개폐 시 흔들림, 소음 등이 발생할 수 있습니다. 또한 가구와 현관중문의 틈새가 발생할 수 있습니다.  
- 현관중문은 설치 주책형 및 타입에 따라 형태, 길이 등이 상이하게 설치되며, 현관중문 유상옵션 선택여부에 따라 현관 디딤판의 길이 및 두께 등이 달라질 수 있습니다.

## 3. Living Room 거실

품목	옵션품목 및 내용	공급금액 <small>(단위:원, VAT 포함)</small>		
		공급금액	계약금 10% (계약 시)	잔금 90% (입주지정일)
복도 워크인장	복도 워크인장(가구도어+시스템가구(양바스켓포함))	2,210,000	221,000	1,989,000
벽바닥 특화	디자인월/마루(거실/복도 벽, 거실/주방/복도 바닥)+광목강마루(침실 바닥)	4,650,000	465,000	4,185,000
바닥특화	전실 광목강마루	1,040,000	104,000	936,000
거실 아트월 특화	대형 세라믹타일	3,810,000	381,000	3,429,000
거실조명 특화	디자인월	1,390,000	139,000	1,251,000
거실조명 특화	직간접조명(2면)+실링팬+우물천장	1,480,000	148,000	1,332,000

- 추가선택품목은 본 공사 당시 현장 여건 및 자재수급에 따라 제품사양 또는 디자인 및 제조사 등이 변경될 수 있습니다.  
- 주방 특화, 현관 특화, 드레스룸 특화, 빌트인 냉장고+냉장고장 등 옵션 선택 시 타임별 수납공간의 크기나 디자인 구성이 상이하며, 계약 전 견본주택에서 확인하시기 바랍니다.  
- 주방 및 일반가구 하부에는 바닥 마감재(타일, 강마루, 광목마루, 디자인 월/마루)가 미시공됩니다.  
- 아트월 특화 옵션 선택 시 본 공사 시공여건에 따라 출는 및 마감상세 등은 변경될 수 있으며 계약 전 견본주택에서 확인하시기 바랍니다.  
- 벽/바닥특화 옵션 선택 시 거실, 복도벽 및 소파 뒷벽에 디자인월이 시공되며, 현장 여건에 따라 패턴, 벽장재 나누기 등이 변경될 수 있습니다.  
- 벽/바닥 특화 옵션 선택 시 계단 디딤판은 디자인마루와 유사한 색상의 짐성목으로 마감되나, 자재의 재질 차이에 의해 실제 시공 시 색상 및 질감이 상이할 수 있습니다.  
- 거실조명특화 옵션 선택 시 본 공사 시공여건에 따라 조명 설치 위치/수량/색상/디자인 마감상세 등은 변경될 수 있으며, 계약 전 견본주택에서 확인하시기 바랍니다.  
- 거실조명특화 옵션 선택 시 실링팬이 추가 설치되며 제품 사용 중 소음/진동 등이 발생할 수 있으며, 설치 위치/수량/색상/디자인 마감상세 등은 변경될 수 있으며, 계약 전 견본주택에서 확인하시기 바랍니다.  
- 거실조명특화 옵션 선택 시 실링팬은 별도 리모컨으로 작동하며 월패드 및 스위치와 연동되지 않습니다.  
- 벽/바닥특화 옵션과 바닥특화 옵션(광목마루)옵션은 동시 선택이 불가합니다.  
- 벽/바닥특화 옵션 선택 시 디자인마루 시공위치는 거실+주방+복도 바닥이며, 침실 바닥에는 광목 강마루가 설치되오니 계약 전 견본주택에서 확인하시기 바랍니다.  
- 벽/바닥특화 옵션 선택 시 디자인월/마루 자재는 기능성자재가 아니며, 물리적인 충격에 의해 스크래치, 찍힘 등이 발생할 수 있으므로, 계약 전 견본주택에서 확인하시기 바랍니다.

## 4. Bath 욕실

품목	옵션품목 및 내용	공급금액 <small>(단위:원, VAT 포함)</small>		
		공급금액	계약금 10% (계약 시)	잔금 90% (입주지정일)
욕실 특화 (공용/부부)	공용1	2,900,000	290,000	2,610,000
욕실 특화 (공용/부부)	공용2	4,900,000	490,000	4,410,000
욕실 특화 (공용/부부)	부부	4,400,000	440,000	3,960,000
스마트 복합환풍기	휴젠트3(공용욕실)	800,000	80,000	720,000
	휴젠트3(부부욕실)	800,000	80,000	720,000

추가선택품목은 본 공사 당시 현장 여건 및 자재수급에 따라 제품사양 또는 디자인 및 제조사 등이 변경될 수 있습니다.  
- 본시공 시 부부/공용 욕실 기본형/유상옵션형 바닥 및 벽 타일 나누기 및 욕기 위치는 변경될 수 있습니다.  
- 욕실 특화옵션 선택 시 본 공사 시공여건에 따라 색상 및 디자인, 마감 상세, 제품 등은 변경될 수 있으며, 계약 전 견본주택에서 확인하시기 바랍니다.  
- 욕실 특화옵션 선택 시 부부욕실 욕실장 아래 벽체가 타일 시공에서 엔지니어드톤으로 변경 시공되며, 자재 특성에 따라 벽체 및 상판 색상 및 패턴이 상이할 수 있습니다.  
- 욕실 특화옵션 선택 시 레인샤워는 돌출형으로 변경 시공되며, 현장 여건에 따라 디자인 및 위치 등이 변경될 수 있습니다.  
- 욕실 복합 환풍기 옵션 선택 시 시공 위치 및 디자인 마감상세 등이 상이할 수 있으며, 천장 내부 설비, 등기구 위치 등 시공여건에 따라 설치 위치가 변경될 수 있습니다.  
- 욕실 복합 환풍기 리모콘은 1대당 1개가 제공되며, 모드에 따른 온전소음이 발생할 수 있으며 인접한 실내로 소음, 진동이 전달될 수 있습니다.  
- 북종형세대(84D1, 84D1A, 84D2, 84D2A, 84T)에서 복합환풍기 유상옵션 선택 시 2개소(공용2/부부욕실) 적용으로 공용욕실에는 미설치 되오니, 계약 전 주택 전시관에서 확인하시기 바랍니다.  
- 욕실 복합환풍기 옵션 선택 시 기본으로 제공되는 욕실 배기팬은 설치되지 않습니다.

## 5. Storage 수납

품목	옵션품목 및 내용	공급금액 <small>(단위:원, VAT 포함)</small>			
		공급금액	계약금 10% (계약 시)	잔금 90% (입주지정일)	
드레스룸 특화	통합형 파우더/고급드레스룸(상부선반조명)+유리슬라이딩도어	2,670,000	267,000	2,403,000	
침실 불박이장 (1개소)	침실3 불박이장	1,650,000	165,000	1,485,000	
드레스룸 제습기	일반형	힘펠 DHV-5PCCU	1,200,000	120,000	1,080,000
	고급형	대우컴프레서 DC51BDABA	2,000,000	200,000	1,800,000

추가선택품목은 본 공사 당시 현장 여건 및 자재수급에 따라 제품사양 또는 디자인 및 제조사 등이 변경될 수 있습니다.  
- 주방 특화, 현관 특화, 드레스룸 특화, 빌트인 냉장고+냉장고장 등 옵션 선택 시 타임별 수납공간의 크기나 디자인 구성이 상이하며, 계약 전 견본주택에서 확인하시기 바랍니다.  
- 주방 및 일반가구 하부에는 바닥 마감재(타일, 강마루, 광목마루, 디자인 월/마루)가 미시공됩니다.  
- 침실 불박이장 옵션 선택 시 본 공사 시공여건에 따라 색상 및 디자인 마감상세 등은 변경될 수 있으며, 계약 체결 전 견본주택에서 확인하시기 바랍니다.  
- 드레스룸 특화 옵션 선택 시 기본형 대비 디자인 및 마감재 색상들이 변경되며, 본 공사 시공여건에 따라 색상 및 디자인 마감상세 등은 변경될 수 있으며, 계약 체결 전 견본주택에서 확인하시기 바랍니다.  
- 드레스룸 특화 옵션 선택 시 조명 선반의 유지보수를 위한 점검구가 하단에 설치되며, 본 공사 시 위치가 변경될 수 있습니다.  
- 드레스룸 특화 옵션 선택 시 최상부 선반은 조명형이며, 선반 이동시 조명 백선이 노출됩니다.  
- 드레스룸 특화 옵션 선택 시 포함된 슬라이딩도어 디자인은 본 아파트 컨셉에 맞추어 디자인하고 설치하는 품목으로서 계약자는 디자인, 제품사양, 설치 등에 대해 교제 및 변경 요구를 할 수 없습니다.  
- 드레스룸 특화 옵션 내 포함 된 슬라이딩도어의 구성품 중 유리는 강화유리(5T)로 시공되나 물리적인 충격에 의해 파손될 수 있으며, 본 공사 시 제조사 및 규격, 하드웨어 사양, 색상 등이 변경될 수 있습니다.  
- 드레스룸 특화 옵션 내 포함 된 슬라이딩도어는 기밀, 차음, 단열 등의 성능을 포함하고 있지 않으며, 공간 분리 및 사야차단의 목적에 한해 설치됩니다.  
- 북종세대(84D1, 84D1A, 84D2, 84D2A, 84T)는 세대순서분배기 2종으로 나뉘지는데 하부층은 주방 하부장, 상부층 은 드레스룸 벽쪽에 설치되어 드레스룸 특화옵션 선택 시 순서분배기 가림용 가구막이가 적용됩니다.

## 6. Living Care 생활편의

품목	옵션품목 및 내용	공급금액 <small>(단위:원, VAT 포함)</small>			
		공급금액	계약금 10% (계약 시)	잔금 90% (입주지정일)	
시스템 에어컨 (LG)	일반형	3개실 (거실, 주방, 침실1)	6,840,000	684,000	6,156,000
	프리미엄형	5개실 (거실, 주방, 침실1, 침실2, 침실3)	9,220,000	922,000	8,298,000
		5개실 (거실, 주방, 침실1)	8,330,000	833,000	7,497,000
프리미엄형	5개실 (거실, 주방, 침실1, 침실2, 침실3)	11,680,000	1,168,000	10,512,000	
	의류관리기	LG(SC55MBR53)	2,100,000	210,000	1,890,000
열차단필름	열차단필름	3,750,000	375,000	3,375,000	
복합 안전방충망	복합 안전방충망	1,570,000	157,000	1,413,000	
공기청정 환기시스템	전원교환형 공기청정 환기시스템	1,150,000	115,000	1,035,000	

- 추가선택품목은 본 공사 당시 현장 여건 및 자재수급에 따라 제품사양 또는 디자인 및 제조사 등이 변경될 수 있습니다.  
- 전장형 시스템에어컨 공사(비부가세 포함)는 시스템에어컨 설치에 따른 기본 설치 품목인 에어컨냉매 매립배관 및 콘센트가 설치되지 않으며, 미설치 시 감소비용과 추가설치비용 증가비용이 전산된 금액입니다.  
- 전장형 시스템에어컨 옵션을 선택하지 않을 경우 거실은 스탠드, 침실1(안방)/침실2/침실3은 벽걸이형 기준으로 총 4개소의 냉매배관이 시공됩니다.  
- 전장형 시스템에어컨 옵션을 3개실(거실, 주방, 침실1(안방)) 선택 시 나머지 침실2, 침실3은 벽걸이형 기준으로 2개소의 냉매배관이 시공됩니다.  
- 시스템에어컨 선택 옵션에 따라서 시스템에어컨 수량 및 방량 용량이 차이가 있을 수 있으며, 상기 금액은 이에 따른 비용을 반영한 금액입니다.  
- 전장형 시스템에어컨 제품의 제조사와 모델은 제품의 품질/품질 또는 신제품 출시, 성능개선 등의 사유로 동급 이상으로 변경될 수 있습니다.  
- 전장형 시스템에어컨의 실내기 설치 위치는 세대별로 차이가 있으며, 현장 여건에 따라 설치 위치 등은 변경될 수 있으며, 이에 대한 이의를 제기할 수 없습니다.  
- 전장형 시스템에어컨은 냉방 전용제품으로 난방운전이 불가하며, 운전 소음이 발생할 수 있습니다.  
- 전장형 시스템에어컨 설치로 인하여 우물천장의 크기 및 깊이, 에어컨 설치부위의 천장 높이가 변경될 수 있습니다.  
- 전장형 시스템에어컨 위치는 등기구 위치를 고려하여 변경될 수 있습니다.  
- 전장형 시스템에어컨 가동 시 발생하는 응축수 배수를 위해 설치되는 드레인 배관은 세대 내 일부 벽체에 노출되어 설치됩니다.  
- 전장형 시스템에어컨 옵션 선택에 따라 각 세대 내 실외기실에는 에어컨 실외기가 설치되며, 이로 인한 실외기실 공간이 협소해질 수 있습니다.  
- 전장형 시스템에어컨 실외기는 선택된 실내기 소요 용량에 맞는 제품이 설치됩니다.  
- 전장형 시스템에어컨 실내기 설치되는 실외기에 추가 에어컨을 연결하여 가동할 수 없습니다.  
- 추가선택품목은 본 공사 당시 현장 여건 및 자재수급에 따라 제품사양 또는 디자인 및 제조사 등이 변경될 수 있습니다.  
- 의류관리기 옵션 선택 시 현관 캐어룸 옵션 미선택시에는 침실3(84B2에방) 또는 침실2(84B2)와 전디안)에 설치 예정입니다.  
- 드레스룸 제습기는 자동으로 배수되는 타입으로, 배수배관이 매립되어 설치될 수 있습니다.  
- 드레스룸 제습기는 타임별/음성별로 설치 위치가 상이할 수 있으며, 면적에 따라 성능의 차이가 있을 수 있습니다.  
- 복합안전방충망 옵션 선택 시 주방방에 미세먼지복합망이 설치되며, 84D1,84D2,84D2A,84T타입은 주방방이 없으므로 미시공되오니, 계약 전 견본주택에서 확인하시기 바랍니다.

# 84D1A

3세대

확장 기본형



확장 옵션형



Enhance Your Life

ELIF

ELIF Kitchen | 주방

주방 특화 Basic

엔지니어드 벽/상판, 사각싱크볼

주방 특화 Signature style

엔지니어드 벽/상판  
+고급형 주방가구(유리+고급 PET가구, 상하부간접 조명  
+고급형수저보리함+프라이팬수납장+외산수전+사각싱크볼)  
+대면형 아일랜드식탁+주방조명특화

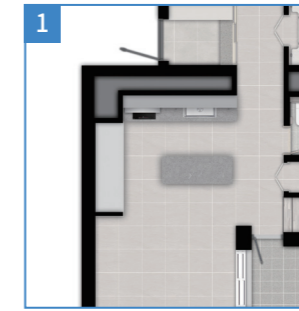

빌트인 냉장고(LG)+냉장고장

빌트인 냉장고+냉동고+감치냉장고+키친장(인출형 수납가구포함)

인덕션

· 일반형 : 허츠(SSIH-3605TTLB)  
· 고급형 : LG(BEI3ASB4BIE)

빌트인 식기세척기

LG(DIE6PT)

ELIF Porch | 현관 & ELIF Living | 거실

현관 중문

3연동 슬라이딩(매립형)

복도 워크인장

복도 워크인장(가구도어+시스템가구(망바스켓포함))



벽바닥 특화 \*바닥 특화 중복선택 불가

디자인월/마루(거실/복도 벽, 거실/주방/복도 바닥)+광폭강마루(침실 바닥)

바닥 특화 \*벽바닥 특화 중복선택 불가

전실 광폭강마루

거실 아트월 특화

· 대형 세라믹타일  
· 디자인월

거실조명 특화

직간접조명(2면)+실링팬+우물천장



ELIF Bath | 욕실

욕실 특화(공용/부부)

- 공용1 : 대형 벽(600\*1200)/바닥(300\*600)타일+외산 수전+고급형 세면대+고급형 젠다이 +고급형 욕가 +고급형 비데일체형 양변기+거울장(하부 센서등/칫솔살균기포함)+고급형 약세사리
- 공용2 : 대형 벽(600\*1200)/바닥(300\*600)타일+외산 수전+고급형 세면대+고급형 젠다이+고급형 욕가 +고급형 비데일체형 양변기+거울장(하부 센서등/칫솔살균기포함)+고급형 약세사리+욕조 측면 타일 마감
- 부 부 : 대형 벽(600\*1200)/바닥(300\*600)타일+외산 수전+고급형 세면대+고급형 젠다이+고급형 욕가 +고급형 비데일체형 양변기+거울장(하부 센서등/칫솔살균기포함)+고급형 약세사리/컬러사워부스



스마트 복합환풍기

· 공용욕실2: 휴젠뜨3 · 부부욕실: 휴젠뜨3

ELIF Storage | 수납

드레스룸 특화

통합형 파우더/고급드레스룸(상부선반조명)  
+유리슬라이딩도어

침실 불박이장(1개소)

침실3 불박이장



드레스룸 제습기

- 일반형  
힘펠(DHV-5PCCU)
- 고급형  
대우컬프레서(DCS1BD4BA)



ELIF Living Care | 생활 편의

시스템 에어컨(LG)

- 일반형  
3개실 : (거실, 주방, 침실1)  
5개실 : (거실, 주방, 침실1, 침실2, 침실3)
- 프리미엄형  
3개실 : (거실, 주방, 침실1)  
5개실 : (거실, 주방, 침실1, 침실2, 침실3)

의류관리기

LG(SC5MBR53)  
\*침실2 배치

열차단필름

복합 안전방충망

공기청정 환기시스템

※ 특화옵션은 발코니 확장(별도 계약) 시에만 선택 가능합니다. ※ 상기 평면도, 이미지 등은 소비자의 이해를 돕기 위한 것으로 실제와 차이가 날 수 있으므로 반드시 견본주택에서 확인하시기 바랍니다. ※ 세대 내부 가구(불박이 가구, 주방가구) 설치 부위의 비노출면(바닥, 천장, 벽체)은 별도의 마감을 제공하지 않습니다. ※ 드레스룸, 욕실 바닥 등은 별도 난방재가 불가합니다. ※ 발코니 확장 및 옵션 선택에 따라 배선기구, 스마트 스위치, 조명기구, 세대분전반, 온도조절기 및 스위치 등의 종류, 수량, 위치는 변경될 수 있습니다. ※ 옵션평면과 전체 평면의 스케일은 상이하며 실제 모습은 견본주택에서 확인하시기 바랍니다.

## 1. Kitchen 주방

품목	옵션품목 및 내용	공급금액 <small>(단위:원, VAT 포함)</small>		
		공급금액	계약금 10% (계약 시)	잔금 90% (입주지정일)
베이지 스타일	엔지니어드 벽/상판, 사각싱크볼	2,540,000	254,000	2,286,000
주방 특화	엔지니어드 벽/상판 +고급형 주방가구(유리+고급PET가구,상하부간접조명+고급형수저분리함 +프라이팬수납장+외산수전+사각싱크볼), 대면형 아일랜드식탁, 주방조명특화	4,630,000	463,000	4,167,000
빌트인 냉장고+냉장고장	빌트인 냉장고+냉동고+김치냉장고+키쿠장(인출형 수납가구포함)	6,620,000	662,000	5,958,000
인덕션	하츠(SSIH-3605TTLB)	350,000	35,000	315,000
	LG(BE13ASB4BE)	1,400,000	140,000	1,260,000
빌트인 식기세척기	LG(DIE6PT)	1,800,000	180,000	1,620,000

-추가선택품목은 본 공사 당시 현장 여건 및 자체수급에 따라 제품사양 또는 디자인 및 제조사 등이 변경될 수 있습니다.  
-주방 특화, 현관 특화, 드레스룸 특화, 빌트인 냉장고+냉장고장 등 옵션 선택 시 타임별 수납공간의 크기나 디자인 구성이 상이하며, 계약 전 견본주택에서 확인하시기 바랍니다.  
-주방 및 일반가구 하부 또는 벽에는 벽/바닥 마감재(타일, 강마루, 광목마루, 디자인월/마루 등)가 미시공됩니다.  
-주방특화 -스그니처 스타일 옵션 선택 시 하부장 간접 조명 스위치 위치는 다르며, 본 공사 시 형태와 스위치 위치는 변경될 수 있습니다.  
-주방특화 -스그니처 스타일 옵션 선택 시 하부재에 따라 수저분리함 및 약세사리 등 제품 색상 및 디자인, 설치 위치 등이 변경됩니다.  
-주방특화 -스그니처 스타일 옵션 선택 시 간접 조명 안정기 설치로 주방장 내부 공간이 좁아질 수 있으니 계약 전 견본주택에서 확인하시기 바랍니다.  
-주방특화 옵션 선택 시 기본형 대비 마감재(재질 및 조명등)등이 변경되며, 시공여건에 따라 색상 및 디자인 마감상세 등은 변경될 수 있습니다.  
-주방 유상옵션 선택 시 타임별/평형형 가구, 수량 및 디자인 등이 상이함으로 계약 체결 전 견본주택에서 확인하시기 바랍니다.  
-주방 유상옵션 선택 시 엔지니어드스톤 벽체 및 상판 시공에 따른 자체 이음부위가 발생하며, 이에 따른 이색 및 단 차이 등이 발생할 수 있습니다.  
-주방 가전제품은 주방 구조에 따라 설치 위치가 상이할 수 있습니다.  
-빌트인 냉장고+냉장고장 유상옵션 선택 시 측면에 인출형 서랍장이 시공되며, 타임별로 사이즈가 상이하오니 계약 전 견본주택에서 확인하시기 바랍니다.  
-빌트인 냉장고+냉장고장 옵션 선택 시 인출형수납장이 함께 제공되며, 타임별로 사이즈가 다를 수 있습니다.  
-빌트인 냉장고 및 김치냉장고는 본 공사 시공여건에 따라 색상 및 디자인, 마감상세, 설치위치, 제품 등은 변경될 수 있으며, 지정된 색상만 선택 가능하오니 계약 전 견본주택에서 확인하시기 바랍니다.  
-빌트인 식기세척기 옵션 선택 시 외부 마감은 가구 마감과 동일하게 시공되며, 본 공사 당시 현장 여건 및 자체수급에 따라 제품사양 또는 디자인 및 제조사 등이 변경될 수 있습니다.  
-빌트인 식기세척기 옵션 선택 시 본 공사 시공여건에 따라 색상 및 디자인 마감상세, 설치위치 등은 변경될 수 있으며, 미선택 시 기본형 수납공간 등으로 시공되오니 계약 체결 전 견본주택에서 확인하시기 바랍니다.  
-인덕션 유상옵션 선택 시 가스배관은 별도로 설치되지 않으며, 미선택 시 가스 배관으로 인해 주방 상부장 내물이 일부 줄어지거나 가스배관이 노출될 수 있으며, 계약 전 견본주택에서 확인하시기 바랍니다.  
-인덕션(3구) 옵션 선택 시 주방용 자동식 소화기는 전기식(가스식 미설치)으로 설치되므로 계약 전 견본주택에서 확인하시기 바랍니다.  
-인덕션(3구) 옵션 선택 시 빌트인에서 주방까지 가스배관이 미설치 되오니 계약 전 견본주택에서 확인하시기 바랍니다.  
-인덕션(3구) 옵션 선택 시 해당 공급금액은 가스배관 미설치 감소비용과 인덕션 추가 증가금액으로 산정된 것으로 계약 전 옵션 금액을 확인하시기 바랍니다.

## 2. Porch 현관

품목	옵션품목 및 내용	공급금액 <small>(단위:원, VAT 포함)</small>		
		공급금액	계약금 10% (계약 시)	잔금 90% (입주지정일)
현관 중문	3연동 슬라이딩(매립형)	1,460,000	146,000	1,314,000

-추가선택품목은 본 공사 당시 현장 여건 및 자체수급에 따라 제품사양 또는 디자인 및 제조사 등이 변경될 수 있습니다.  
-주방 특화, 현관 특화, 드레스룸 특화, 빌트인 냉장고+냉장고장 등 옵션 선택 시 타임별 수납공간의 크기나 디자인 구성이 상이하며, 계약 전 견본주택에서 확인하시기 바랍니다.  
-주방 및 일반가구 하부에는 바닥 마감재(타일, 강마루, 광목마루, 디자인 월/마루)가 미시공됩니다.  
-현관중문 미선택 시 중문틀이 시공되지 않습니다.  
-현관중문 옵션은 견본주택과 본 공사 시 색상 및 디자인 세부 디테일 등이 변경 될 수 있으며, 설치 등에 대해 교체 및 변경 요구를 할 수 없습니다.  
-현관중문의 구성품 중 유리는 강화유리(5T)로 시공되나 물리적인 충격에 의해 파손될 수 있으며, 본 공사시 중문프레임, 창호 부속품 등이 변경될 수 있습니다.  
-현관중문은 장식성도어로 자음 및 단열을 위한 기능성도어가 아니며, 도어 개폐 시 흔들림, 소음 등이 발생할 수 있습니다. 또한 가구와 현관중문의 틈새가 발생할 수 있습니다.  
-현관중문은 설치 주택형 및 타일에 따라 형태, 길이 등이 상이하게 설치되며, 현관중문 유상옵션 선택여부에 따라 현관 디딤판의 길이 및 두께 등이 달라질 수 있습니다.

## 3. Living Room 거실

품목	옵션품목 및 내용	공급금액 <small>(단위:원, VAT 포함)</small>		
		공급금액	계약금 10% (계약 시)	잔금 90% (입주지정일)
복도 워크인장	복도 워크인장(가구도어+시스템가구(망바스캐프 포함))	1,710,000	171,000	1,539,000
벽바닥 특화	디자인월/마루(거실/복도 벽, 거실/주방/복도 바닥)+광폭강마루(침실 바닥)	4,460,000	446,000	4,014,000
바닥특화	전실 광폭강마루	960,000	96,000	864,000
거실 아트월 특화	대형 세라믹타일	3,810,000	381,000	3,429,000
	디자인월	1,390,000	139,000	1,251,000
거실조명 특화	직간접조명(2면)+실링팬+우물천장	1,480,000	148,000	1,332,000

-추가선택품목은 본 공사 당시 현장 여건 및 자체수급에 따라 제품사양 또는 디자인 및 제조사 등이 변경될 수 있습니다.  
-주방 특화, 현관 특화, 드레스룸 특화, 빌트인 냉장고+냉장고장 등 옵션 선택 시 타임별 수납공간의 크기나 디자인 구성이 상이하며, 계약 전 견본주택에서 확인하시기 바랍니다.  
-주방 및 일반가구 하부에는 바닥 마감재(타일, 강마루, 광목마루, 디자인 월/마루)가 미시공됩니다.  
-아트월 특화 옵션 선택 시 본 공사 시공여건에 따라 줄눈 및 마감상세 등은 변경될 수 있으며 계약 전 견본주택에서 확인하시기 바랍니다.  
-벽/바닥특화 옵션 선택 시 거실, 복도벽 및 소파 뒷벽에 디자인월이 시공되며, 현장 여건에 따라 패턴, 벽장채 나누기 등이 변경될 수 있습니다.  
-벽/바닥 특화 옵션 선택 시 계단 디딤판은 디자인마루와 유사한 색상의 짐성목으로 마감되나, 자체의 재질 차이로 인해 실제 시공 시 색상 및 질감이 상이할 수 있습니다.  
-거실조명특화 옵션 선택 시 본 공사 시공여건에 따라 조명 설치 위치/수량/색상/디자인 마감상세 등은 변경될 수 있으며, 계약 전 견본주택에서 확인하시기 바랍니다.  
-거실조명특화 옵션 선택 시 실링팬이 추가 설치되며 제품 사용 중 소음/진동 등이 발생할 수 있으며, 설치 위치/수량/색상/디자인 마감상세 등은 변경될 수 있으며, 계약 전 견본주택에서 확인하시기 바랍니다.  
-거실조명특화 옵션 선택 시 실링팬은 별도 리모컨으로 작동하며 월패드 및 스위치와 연동되지 않습니다.  
-벽/바닥특화 옵션과 바닥특화 옵션(광폭마루)옵션은 동시 선택이 불가합니다.  
-벽/바닥특화 옵션 선택 시 디자인마루 시공범위는 거실+주방+복도 바닥이며, 침실 바닥에는 광폭 강마루가 설치되오니 계약 전 견본주택에서 확인하시기 바랍니다.  
-벽/바닥특화 옵션 선택 시 디자인월/마루 자체는 기능성자재가 아니며, 물리적인 충격에 의해 스크래치, 찍힘 등이 발생할 수 있으므로, 계약 전 견본주택에서 확인하시기 바랍니다.

## 4. Bath 욕실

품목	옵션품목 및 내용	공급금액 <small>(단위:원, VAT 포함)</small>		
		공급금액	계약금 10% (계약 시)	잔금 90% (입주지정일)
공용1	대형 벽(600*1200)/바닥(300*600)타일 +외산 수전+고급형 세면대+고급형 젤다이+고급형 욕기+고급형 비데일체형 양변기 +거울장(하부 센서등/칫솔살균기포함)+고급형 약세사리	2,900,000	290,000	2,610,000
욕실 특화 (공용/부부)	대형 벽(600*1200)/바닥(300*600)타일 +외산 수전+고급형 세면대+고급형 젤다이+고급형 욕기+고급형 비데일체형 양변기 +거울장(하부 센서등/칫솔살균기포함)+고급형 약세사리+욕조 측면 타일 마감	4,940,000	494,000	4,446,000
스마트 복합환풍기	대형 벽(600*1200)/바닥(300*600)타일 +외산 수전+고급형 세면대+고급형 젤다이+고급형 욕기+고급형 비데일체형 양변기 +거울장(하부센서등/칫솔살균기포함)+고급형 약세사리/컬러샤워부스	4,400,000	440,000	3,960,000
	휴젠뜨3(공용욕실)	800,000	80,000	720,000
	휴젠뜨3(부부욕실)	800,000	80,000	720,000

추가선택품목은 본 공사 당시 현장 여건 및 자체수급에 따라 제품사양 또는 디자인 및 제조사 등이 변경될 수 있습니다.  
-본시공 시 부부/공용 욕실 기본형/유상옵션형 바닥 및 벽 타일 나누기 및 욕기 위치는 변경 될 수 있습니다.  
-욕실 특화옵션 선택 시 본 공사 시공여건에 따라 색상 및 디자인, 마감 상세, 제품 등은 변경될 수 있으며, 계약 전 견본주택에서 확인하시기 바랍니다.  
-욕실 특화옵션 선택 시 부부욕실 욕실장 아래 벽체가 타일 시공에서 엔지니어드스톤으로 변경 시공되며, 자체 특성에 따라 벽체 및 상판 색상 및 패턴이 상이할 수 있습니다.  
-욕실 특화옵션 선택 시 레인샤워는 돌출형으로 변경 시공되며, 현장 여건에 따라 디자인 및 위치 등이 변경될 수 있습니다.  
-욕실 복합환풍기 옵션 선택 시 시공 위치 및 디자인 마감상세 등이 상이할 수 있으며, 천장 내부 설비, 등기구의 위치 등 시공여건에 따라 설치 위치가 변경될 수 있습니다.  
-욕실 복합환풍기 리모콘은 1대당 1개가 제공되며, 모드에 따른 온전소음이 발생 할 수 있으며 인접한 실내로 소음, 진동이 전달될 수 있습니다.  
-복층형태(84D1, 84D1A, 84D2, 84D2A, 84T)에서 복합환풍기 유상옵션 선택 시 2개소(공용2/부부욕실) 적용으로 공용욕실1에는 미설치 되오니, 계약 전 주택 전시관에서 확인하시기 바랍니다.  
-욕실 복합환풍기 옵션 선택 시 기본으로 제공되는 욕실 배기팬은 설치되지 않습니다.

## 5. Storage 수납

품목	옵션품목 및 내용	공급금액 <small>(단위:원, VAT 포함)</small>			
		공급금액	계약금 10% (계약 시)	잔금 90% (입주지정일)	
드레스룸 특화	통합형 파우더/고급드레스룸(상부선반조명)+유리슬라이딩도어	2,670,000	267,000	2,403,000	
침실 불박이장 (1개소)	침실3 불박이장	1,650,000	165,000	1,485,000	
드레스룸 제습기	일반형	힘펠 DHV-5PCCU	1,200,000	120,000	1,080,000
	고급형	대우컴프레서 DC51BDABA	2,000,000	200,000	1,800,000

추가선택품목은 본 공사 당시 현장 여건 및 자체수급에 따라 제품사양 또는 디자인 및 제조사 등이 변경될 수 있습니다.  
주방 특화, 현관 특화, 드레스룸 특화, 빌트인 냉장고+냉장고장 등 옵션 선택 시 타임별 수납공간의 크기나 디자인 구성이 상이하며, 계약 전 견본주택에서 확인하시기 바랍니다.  
주방 및 일반가구 하부에는 바닥 마감재(타일, 강마루, 광목마루, 디자인 월/마루)가 미시공됩니다.  
침실 불박이장 옵션 선택 시 본 공사 시공여건에 따라 색상 및 디자인 마감상세 등은 변경될 수 있으며, 계약 체결 전 견본주택에서 확인하시기 바랍니다.  
-드레스룸 특화 옵션 선택 시 기본형 대비 디자인 및 마감자재 색상등이 변경되며, 본 공사 시공여건에 따라 색상 및 디자인 마감상세 등은 변경될 수 있으며, 계약 체결 전 견본주택에서 확인하시기 바랍니다.  
-드레스룸 특화 옵션 선택 시 조명 선반의 유지보수를 위한 점검구가 하단에 설치되며, 본 공사 시 위치가 변경될 수 있습니다.  
-드레스룸 특화 옵션 선택 시 최상부 선반은 조명형이며, 선반 이동시 조명 백선이 노출됩니다.  
-드레스룸 특화 옵션 선택 시 포함된 슬라이딩도어 디자인은 본 아파트 컨셉에 맞추어 디자인하고 설치하는 품목으로서 계약자는 디자인, 제품사양, 설치 등에 대해 교체 및 변경 요구를 할 수 없습니다.  
-드레스룸 특화 옵션 내 포함 된 슬라이딩도어의 구성품 중 유리는 강화유리(5T)로 시공되나 물리적인 충격에 의해 파손될 수 있으며, 본 공사 시 제조사 및 규격, 하드웨어 사양, 색상 등이 변경될 수 있습니다.  
-드레스룸 특화 옵션 내 포함 된 슬라이딩도어는 기밀, 차음, 단열 등의 성능을 포함하고 있지 않으며, 공간 분리 및 사야차단의 목적에 한해 설치됩니다.  
-복층세대(84D1, 84D1A, 84D2, 84D2A, 84T)는 세대내수분배기 2종으로 나뉘는데 하부층은 주방 하부장, 상부층 은 드레스룸 벽쪽에 설치되어 드레스룸 특화옵션 선택 시 온수분배기 가림용 가구마감이 적용됩니다.

## 6. Living Care 생활 편의

품목	옵션품목 및 내용	공급금액 <small>(단위:원, VAT 포함)</small>			
		공급금액	계약금 10% (계약 시)	잔금 90% (입주지정일)	
시스템 에어컨 (LG)	일반형	3개실 (거실, 주방, 침실1)	6,850,000	685,000	6,165,000
	프리미엄형	5개실 (거실, 주방, 침실1, 침실2, 침실3)	8,460,000	846,000	7,614,000
		3개실 (거실, 주방, 침실1)	8,340,000	834,000	7,506,000
	5개실 (거실, 주방, 침실1, 침실2, 침실3)	10,910,000	1,091,000	9,819,000	
의류관리기	LG(SC55MBR53)	2,100,000	210,000	1,890,000	
열차단필름	열차단필름	4,030,000	403,000	3,627,000	
복합 안전방충망	복합 안전방충망	1,720,000	172,000	1,548,000	
공기청정 환기시스템	전원교환형 공기청정 환기시스템	1,150,000	115,000	1,035,000	

-추가선택품목은 본 공사 당시 현장 여건 및 자체수급에 따라 제품사양 또는 디자인 및 제조사 등이 변경될 수 있습니다.  
-전장형 시스템에어컨 공사비(부가세 포함)는 시스템에어컨 설치에 따른 기본 설치 품목인 에어컨냉매 매립배관 및 콘센트가 설치되지 않으며, 미설치 시 감소비용과 추가설치품목 증가비용이 전산된 금액입니다.  
-전장형 시스템에어컨 옵션을 선택하지 않을 경우 거실은 스탠드, 침실1(안방)/침실2/침실3은 벽걸이형 기준으로 총 4개소의 냉매배관이 시공됩니다.  
-전장형 시스템에어컨 옵션은 3개실(거실, 주방, 침실1(안방)) 선택 시 나머지 침실2, 침실3은 벽걸이형 기준으로 2개소의 냉매배관이 시공됩니다.  
-시스템에어컨 선택 옵션에 따라서 시스템에어컨 수량 및 방방 용량이 차이가 있을 수 있으며, 상기 금액은 이에 따른 비용을 반영한 금액입니다.  
-전장형 시스템에어컨 제품의 제조사와 모델은 제품의 품질/품기 또는 신제품 출시, 성능개선 등의 사유로 동급 이상으로 변경될 수 있습니다.  
-전장형 시스템에어컨의 실내용 설치 위치는 세대별로 차이가 있으며, 현장 여건에 따라 설치 위치 등은 변경될 수 있으며, 이에 대한 이의를 제기할 수 없습니다.  
-전장형 시스템에어컨은 냉방 전용제품으로 난방운전이 불가하며, 운전 소음이 발생할 수 있습니다.  
-전장형 시스템에어컨 설치로 인하여 우물천장의 크기 및 깊이, 에어컨 설치부위의 천장 높이가 변경될 수 있습니다.  
-전장형 시스템에어컨 위치는 등기구 위치를 고려하여 변경될 수 있습니다.  
-전장형 시스템에어컨 가동 시 발생하는 응축수 배수를 위해 설치되는 드레인 배관은 세대 내 일부 벽체에 노출되어 설치됩니다.  
-전장형 시스템에어컨 옵션 선택에 따라 각 세대 내 실외기실에는 에어컨 실외기가 설치되며, 이로 인한 실외기실 공간이 협소해질 수 있습니다.  
-전장형 시스템에어컨 실외기는 선택된 실내용 소요 용량에 맞는 제품이 설치됩니다.  
-전장형 시스템에어컨 실내용 설치가 설치되는 실외기에 추가 에어컨을 연결하여 가동할 수 없습니다.  
-추가선택품목은 본 공사 당시 현장 여건 및 자체수급에 따라 제품사양 또는 디자인 및 제조사 등이 변경될 수 있습니다.  
-의류관리기 옵션 선택 시 현관 캐어룸 옵션 미선택시에는 침실3(84B2매당) 또는 침실2(84B2)와 전디안)에 설치 예정입니다.  
-드레스룸 제습기는 자동으로 배수되는 타입으로, 배수배관이 매립되어 설치될 수 있습니다.  
-드레스룸 제습기는 타임별/음성별로 설치 위치가 상이할 수 있으며, 면적에 따라 성능의 차이가 있을 수 있습니다.  
-복합안전방충망 옵션 선택 시 주방형에 미세먼저복합망이 설치되며, 84D1,84D2,84D2A,84T타입은 주방형이 없으므로 미시공되오니, 계약 전 견본주택에서 확인하시기 바랍니다.

# 84D2

4세대

확장 기본형



확장 옵션형

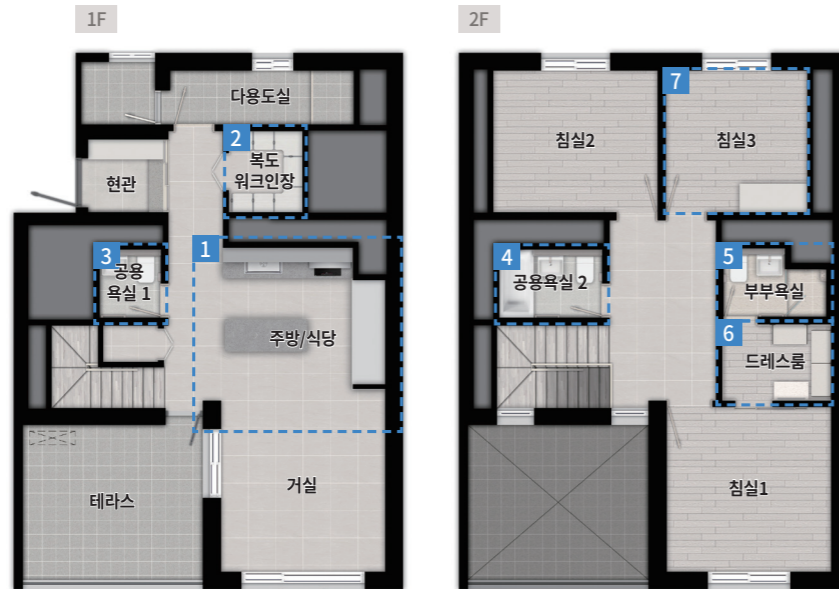

## ELIF Kitchen | 주방

### 주방 특화 Basic

엔지니어드 벽/상판, 사각싱크볼

### 주방 특화 Signature style

엔지니어드 벽/상판  
+고급형 주방가구(유리+고급 PET가구, 상하부간접 조명  
+고급형수저보리함+프라이팬수납장+외산수전+사각싱크볼)  
+대면형 아일랜드식탁+주방조명특화

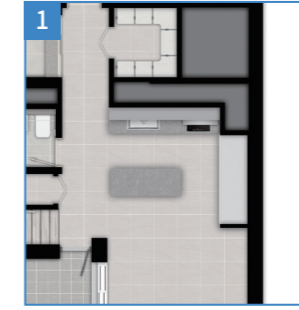

### 빌트인 냉장고(LG)+냉장고장

빌트인 냉장고+냉동고+감자냉장고+키친장(인출형 수납가구포함)

### 인덕션

· 일반형 : 허츠(SSIH-3605TTLB)  
· 고급형 : LG(BEI3ASB4BIE)

### 빌트인 식기세척기

LG(DIE6PT)

## ELIF Porch | 현관 & ELIF Living | 거실

### 현관 중문

3연동 슬라이딩(매립형)

### 복도 워크인장

복도 워크인장(가구도어+시스템가구)

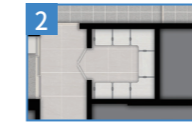

### 벽바닥 특화

\*바닥 특화 중복선택 불가  
디자인월/마루(거실/복도 벽, 거실/주방/복도 바닥)+광폭강마루(침실 바닥)

### 바닥 특화

전실 광폭강마루

### 거실 아트월 특화

· 대형 세라믹타일  
· 디자인월

### 거실조명 특화

직간접조명(2면)+실링팬+우물천장



## ELIF Bath | 욕실

### 욕실 특화(공용/부부)

- 공용1 : 대형 벽(600\*1200)/바닥(300\*600)타일+외산 수전+고급형 세면대+고급형 젠다이 +고급형 욕가 +고급형 비데일체형 양변기+거울장(하부 센서등/칫솔살균기포함)+고급형 약세사리
- 공용2 : 대형 벽(600\*1200)/바닥(300\*600)타일+외산 수전+고급형 세면대+고급형 젠다이+고급형 욕가 +고급형 비데일체형 양변기+거울장(하부 센서등/칫솔살균기포함)+고급형 약세사리+욕조 측면 타일 마감
- 부 부 : 대형 벽(600\*1200)/바닥(300\*600)타일+외산 수전+고급형 세면대+고급형 젠다이+고급형 욕가 +고급형 비데일체형 양변기+거울장(하부센서등/칫솔살균기포함)+고급형 약세사리/컬러사워부스



### 스마트 복합환풍기

· 공용욕실2: 휴젠트3 · 부부욕실: 휴젠트3

## ELIF Storage | 수납

### 드레스룸 특화

통합형 파우더/고급드레스룸(상부선반조명)  
+유리슬라이딩도어



### 드레스룸 제습기

- 일반형  
힘펠(DHV-5PCCU)
- 고급형  
대우컬프레서(DCS1BD4BA)



### 침실 불박이장(1개소)

침실3 불박이장

### 시스템 에어컨(LG)

- 일반형  
3개실 : (거실, 주방, 침실1)  
5개실 : (거실, 주방, 침실1, 침실2, 침실3)
- 프리미엄형  
3개실 : (거실, 주방, 침실1)  
5개실 : (거실, 주방, 침실1, 침실2, 침실3)

### 의류관리기

LG(SC5MBR53)  
\*침실2 배치

### 열차단필름

### 복합 안전방충망

### 공기청정 환기시스템

※ 특화옵션은 발코니 확장(별도 계약) 시에만 선택 가능합니다. ※ 상기 평면도, 이미지 등은 소비자의 이해를 돕기 위한 것으로 실제와 차이가 날 수 있으므로 반드시 견본주택에서 확인하시기 바랍니다. ※ 세대 내부 가구(불박이 가구, 주방가구) 설치 부위의 비노출면(바닥, 천장, 벽체)은 별도의 마감을 제공하지 않습니다. ※ 드레스룸, 욕실 바닥 등은 별도 난방재가 불가합니다. ※ 발코니 확장 및 옵션 선택에 따라 배선기구, 스마트 스위치, 조명기구, 세대분전반, 온도조절기 및 스위치 등의 종류, 수량, 위치는 변경될 수 있습니다. ※ 옵션평면과 전체 평면의 스케일은 상이하며 실제 모습은 견본주택에서 확인하시기 바랍니다.

## 1. Kitchen 주방

품목	옵션품목 및 내용	공급금액 <small>(단위:원, VAT 포함)</small>			
		공급금액	계약금 10% (계약 시)	잔금 90% (입주지정일)	
주방 특화	베이지 스타일	엔지니어드 벽/상판, 사각싱크볼	2,500,000	250,000	2,250,000
	시그니처 스타일	엔지니어드 벽/상판 +고급형 주방가구(유리+고급PET가구,상하부간접조명+고급형수저분리함 +프라이팬수납장+외산수전+사각싱크볼), 대면형 아일랜드식탁, 주방조명특화	4,630,000	463,000	4,167,000
빌트인 냉장고+냉장고장	빌트인 냉장고+냉동고+김치냉장고+키 큰장(인출형 수납가구포함)		6,620,000	662,000	5,958,000
인덕션	하츠(SSIH-3605TTLB)		350,000	35,000	315,000
	LG(BEI3ASB4BIE)		1,400,000	140,000	1,260,000
빌트인 식기세척기	LG(DIE6PT)		1,800,000	180,000	1,620,000

-추가선택품목은 본 공사 당시 현장 여건 및 자체수급에 따라 제품사양 또는 디자인 및 제조사 등이 변경될 수 있습니다.  
-주방 특화, 현관 특화, 드레스룸 특화, 빌트인 냉장고+냉장고장 등 옵션 선택 시 타임별 수납공간의 크기나 디자인 구성이 상이하며, 계약 전 견본주택에서 확인하시기 바랍니다.  
-주방 및 일반가구 하부 또는 벽에는 벽/바닥 마감재(타일, 강마루, 광폭마루, 디자인 월/마루 등)가 미시공됩니다.  
-주방특화 -시그니처 스타일 옵션 선택 시 하부장 간접 조명 스위치 위치는 다르며, 본 공사 시 형태와 스위치 위치는 변경될 수 있습니다.  
-주방특화 -시그니처 스타일 옵션 선택 여부에 따라 수저분리함 및 약세사리 등 제품 색상 및 디자인, 설치 위치 등이 변경됩니다.  
-주방특화 -시그니처 스타일 옵션 선택 시 간접 조명 안침기 설치로 주방장 내부 공간이 좁아질 수 있으나 계약 전 견본주택에서 확인하시기 바랍니다.  
-주방특화 옵션 선택 시 기본형 대비 마감재(재질 및 조명등)들이 변경되며, 시공여건에 따라 색상 및 디자인 마감상세 등은 변경될 수 있습니다.  
-주방 유상옵션 선택 시 타일일/평형형 가구, 수량 및 디자인 등이 상이하므로 계약 체결 전 견본주택에서 확인하시기 바랍니다.  
-주방 유상옵션 선택 시 엔지니어드톤 벽체 및 상판 시공에 따른 자재 이음부위가 발생하며, 이에 따른 이색 및 단차 등이 발생할 수 있습니다.  
-주방 가전제품은 주방 구조에 따라 설치 위치가 상이할 수 있습니다.  
-빌트인 냉장고+냉장고장 유상옵션 선택 시 측면에 인출형 시랍장이 시공되며, 타임별로 사이즈가 상이하오니 계약 전 견본주택에서 확인하시기 바랍니다.  
-빌트인 냉장고+냉장고장 옵션 선택 시 인출형수납장이 함께 제공되며, 타임별로 사이즈가 다를 수 있습니다.  
-빌트인 냉장고 및 김치냉장고는 본 공사 시공여건에 따라 색상 및 디자인, 마감상세, 설치위치, 제품 등은 변경될 수 있으며, 지정된 색상인 선택 가능하오니 계약 전 견본주택에서 확인하시기 바랍니다.  
-빌트인 식기세척기 옵션 선택 시 외부 마감은 가구 마감과 동일하게 시공되며, 본 공사 당시 현장 여건 및 자체수급에 따라 제품사양 또는 디자인 및 제조사 등이 변경될 수 있습니다.  
-빌트인 식기세척기 옵션 선택 시 본 공사 시공여건에 따라 색상 및 디자인 마감상세, 설치위치 등은 변경될 수 있으며, 미선택 시 기본형 수납공간 등으로 시공되오니 계약 체결 전 견본주택에서 확인하시기 바랍니다.  
-인덕션 유상옵션 선택 시 가스배관은 별도로 설치되지 않으며, 미선택 시 가스 배관으로 인해 주방 상부장 내폭이 일부 좁아지거나 가스배관이 노출될 수 있으나, 계약 전 견본주택에서 확인하시기 바랍니다.  
-인덕션(3구) 옵션 선택 시 주방용 자동식 소화기는 전기식(가스식 미설치)으로 설치되므로 계약 전 견본주택에서 확인하시기 바랍니다.  
-인덕션(3구) 옵션 선택 시 발코니에서 주방까지 가스배관이 미설치 되오니 계약 전 견본주택에서 확인하시기 바랍니다.  
-인덕션(3구) 옵션 선택 시 해당 공급금액은 가스배관 미설치 감소비용과 인덕션 추가 증가금액으로 산정된 것으로 계약 전 옵션 금액을 확인하시기 바랍니다.

## 2. Porch 현관

품목	옵션품목 및 내용	공급금액 <small>(단위:원, VAT 포함)</small>		
		공급금액	계약금 10% (계약 시)	잔금 90% (입주지정일)
현관 중문	3연동 슬라이딩(매립형)	1,460,000	146,000	1,314,000

-추가선택품목은 본 공사 당시 현장 여건 및 자체수급에 따라 제품사양 또는 디자인 및 제조사 등이 변경될 수 있습니다.  
-주방 특화, 현관 특화, 드레스룸 특화, 빌트인 냉장고+냉장고장 등 옵션 선택 시 타임별 수납공간의 크기나 디자인 구성이 상이하며, 계약 전 견본주택에서 확인하시기 바랍니다.  
-주방 및 일반가구 하부에는 바닥 마감재(타일, 강마루, 광폭마루, 디자인 월/마루)가 미시공됩니다.  
-현관중문 미선택 시 중문틀이 시공되지 않습니다.  
-현관중문 옵션은 견본주택과 본 공사 시 색상 및 디자인 세부 디테일 등이 변경될 수 있으며, 설치 등에 대해 교제 및 변경 요구를 할 수 없습니다.  
-현관중문의 구성품 중 유리는 강화유리(5T)로 시공되나 물리적인 충격에 의해 파손될 수 있으며, 본 공사시 중문프레임, 창호 부속품 등이 변경될 수 있습니다.  
-현관중문은 장식성도어로 차음 및 단열을 위한 기능성도어가 아니며, 도어 개폐 시 흔들림, 소음 등이 발생할 수 있습니다. 또한 가구와 현관중문의 틈새가 발생할 수 있습니다.  
-현관중문은 설치 주택형 및 타입에 따라 형태, 길이 등이 상이하게 설치되며, 현관중문 유상옵션 선택여부에 따라 현관 디딤판의 길이 및 두께 등이 달라질 수 있습니다.

## 3. Living Room 거실

품목	옵션품목 및 내용	공급금액 <small>(단위:원, VAT 포함)</small>		
		공급금액	계약금 10% (계약 시)	잔금 90% (입주지정일)
복도 워크인장	복도 워크인장(가구도어+시스템가구(양바스켓포함))	2,170,000	217,000	1,953,000
벽바닥 특화	디자인월/마루(거실/복도 벽, 거실/주방/복도 바닥)+광폭강마루(침실 바닥)	4,760,000	476,000	4,284,000
바닥특화	전실 광폭강마루	1,030,000	103,000	927,000
거실 아트월 특화	대형 세라믹타일	3,810,000	381,000	3,429,000
	디자인월	1,390,000	139,000	1,251,000
거실조명 특화	직간접조명(2면)+실링팬+우물천장	1,480,000	148,000	1,332,000

-추가선택품목은 본 공사 당시 현장 여건 및 자체수급에 따라 제품사양 또는 디자인 및 제조사 등이 변경될 수 있습니다.  
-주방 특화, 현관 특화, 드레스룸 특화, 빌트인 냉장고+냉장고장 등 옵션 선택 시 타임별 수납공간의 크기나 디자인 구성이 상이하며, 계약 전 견본주택에서 확인하시기 바랍니다.  
-주방 및 일반가구 하부에는 바닥 마감재(타일, 강마루, 광폭마루, 디자인 월/마루)가 미시공됩니다.  
-아트월 특화 옵션 선택 시 본 공사 시공여건에 따라 출는 및 마감상세 등은 변경될 수 있으며 계약 전 견본주택에서 확인하시기 바랍니다.  
-벽/바닥특화 옵션 선택 시 거실, 복도벽 및 소파 뒷벽에 디자인월이 시공되며, 현장 여건에 따라 패턴, 벽장재 나누기 등이 변경될 수 있습니다.  
-벽/바닥 특화 옵션 선택 시 계단 디딤판은 디자인마루와 유사한 색상의 짐성목으로 마감되나, 자체의 재질 차이에 의해 실제 시공 시 색상 및 질감이 상이할 수 있습니다.  
-거실조명특화 옵션 선택 시 본 공사 시공여건에 따라 조명 설치 위치/수량/색상/디자인 마감상세 등은 변경될 수 있으며, 계약 전 견본주택에서 확인하시기 바랍니다.  
-거실조명특화 옵션 선택 시 실링팬이 추가 설치되며 제품 사용 중 소음/진동 등이 발생할 수 있으며, 설치 위치/수량/색상/디자인 마감상세 등은 변경될 수 있으며, 계약 전 견본주택에서 확인하시기 바랍니다.  
-거실조명특화 옵션 선택 시 실링팬은 별도 리모컨으로 작동하며 월패드 및 스위치와 연동되지 않습니다.  
-벽/바닥특화 옵션과 바닥특화 옵션(광폭마루)옵션은 동시 선택이 불가합니다.  
-벽/바닥특화 옵션 선택 시 디자인마루 시공범위는 거실+주방+복도 바닥이며, 침실 바닥에는 광폭 강마루가 설치되오니 계약 전 견본주택에서 확인하시기 바랍니다.  
-벽/바닥특화 옵션 선택 시 디자인월/마루 자재는 기능성자재가 아니며, 물리적인 충격에 의해 스크래치, 찍힘 등이 발생할 수 있으므로, 계약 전 견본주택에서 확인하시기 바랍니다.

## 4. Bath 욕실

품목	옵션품목 및 내용	공급금액 <small>(단위:원, VAT 포함)</small>		
		공급금액	계약금 10% (계약 시)	잔금 90% (입주지정일)
공용1	대형 벽(600*1200)/바닥(300*600)타일 +외산 수전+고급형 세면대+고급형 젤다이+고급형 욕기+고급형 비데일체형 양변기 +거울장(하부 센서등/칫솔살균기포함)+고급형 약세사리	2,900,000	290,000	2,610,000
욕실 특화 (공용/부부)	대형 벽(600*1200)/바닥(300*600)타일 +외산 수전+고급형 세면대+고급형 젤다이+고급형 욕기+고급형 비데일체형 양변기 +거울장(하부 센서등/칫솔살균기포함)+고급형 약세사리+욕조 측면 타일 마감	4,900,000	490,000	4,410,000
	대형 벽(600*1200)/바닥(300*600)타일 +외산 수전+고급형 세면대+고급형 젤다이+고급형 욕기+고급형 비데일체형 양변기 +거울장(하부센서등/칫솔살균기포함)+고급형 약세사리/컬러샤워부스	4,400,000	440,000	3,960,000
스마트 복합환풍기	휴젠프3(공용욕실)	800,000	80,000	720,000
	휴젠프3(부부욕실)	800,000	80,000	720,000

추가선택품목은 본 공사 당시 현장 여건 및 자체수급에 따라 제품사양 또는 디자인 및 제조사 등이 변경될 수 있습니다.  
-본시공 시 부부/공용 욕실 기본형/유상옵션형 바닥 및 벽 타일 나누기 및 욕기 위치는 변경될 수 있습니다.  
-욕실 특화옵션 선택 시 본 공사 시공여건에 따라 색상 및 디자인, 마감 상세, 제품 등은 변경될 수 있으며, 계약 전 견본주택에서 확인하시기 바랍니다.  
-욕실 특화옵션 선택 시 부부욕실 욕실장 아래 벽체가 타일 시공에서 엔지니어드스톤으로 변경 시공되며, 자체 특성에 따라 벽체 및 상판 색상 및 패턴이 상이할 수 있습니다.  
-욕실 특화옵션 선택 시 레인샤워는 돌출형으로 변경 시공되며, 현장 여건에 따라 디자인 및 위치 등이 변경될 수 있습니다.  
-욕실 복합 환풍기 옵션 선택 시 시공 위치 및 디자인 마감상세 등이 상이할 수 있으며, 천장 내부 설비, 등기구 위치 등 시공여건에 따라 설치 위치가 변경될 수 있습니다.  
-욕실 복합 환풍기 리모콘은 1대당 1개가 제공되며, 모드에 따른 온전송음이 발생 할 수 있으며 인접한 실내로 소음, 진동이 전달될 수 있습니다.  
-복층형태(84D1, 84D1A, 84D2, 84D2A, 84T)에서 복합환풍기 유상옵션 선택 시 2개소(공용2/부부욕실) 적용으로 공용욕실에는 미설치 되오니, 계약 전 주택 전시관에서 확인하시기 바랍니다.  
-욕실 복합환풍기 옵션 선택 시 기본으로 제공되는 욕실 배기팬은 설치되지 않습니다.

## 5. Storage 수납

품목	옵션품목 및 내용	공급금액 <small>(단위:원, VAT 포함)</small>			
		공급금액	계약금 10% (계약 시)	잔금 90% (입주지정일)	
드레스룸 특화	통합형 파우더/고급드레스룸(상부선반조명)+유리슬라이딩도어	2,680,000	268,000	2,412,000	
침실 불박이장 (1개소)	침실3 불박이장	1,650,000	165,000	1,485,000	
드레스룸 제습기	일반형	힘펠 DHV-5PCCU	1,200,000	120,000	1,080,000
	고급형	대우컴프레서 DC51BDABA	2,000,000	200,000	1,800,000

추가선택품목은 본 공사 당시 현장 여건 및 자체수급에 따라 제품사양 또는 디자인 및 제조사 등이 변경될 수 있습니다.  
주방 특화, 현관 특화, 드레스룸 특화, 빌트인 냉장고+냉장고장 등 옵션 선택 시 타임별 수납공간의 크기나 디자인 구성이 상이하며, 계약 전 견본주택에서 확인하시기 바랍니다.  
주방 및 일반가구 하부에는 바닥 마감재(타일, 강마루, 광폭마루, 디자인 월/마루)가 미시공됩니다.  
침실 불박이장 옵션 선택 시 본 공사 시공여건에 따라 색상 및 디자인 마감상세 등은 변경될 수 있으며, 계약 체결 전 견본주택에서 확인하시기 바랍니다.  
-드레스룸 특화 옵션 선택 시 기본형 대비 디자인 및 마감재 색상등이 변경되며, 본 공사 시공여건에 따라 색상 및 디자인 마감상세 등은 변경될 수 있으며, 계약 체결 전 견본주택에서 확인하시기 바랍니다.  
-드레스룸 특화 옵션 선택 시 조명 선반의 유지보수를 위한 점검구가 하단에 설치되며, 본 공사 시 위치가 변경될 수 있습니다.  
-드레스룸 특화 옵션 선택 시 최상부 선반은 조명형이며, 선반 이동시 조명 백선이 노출됩니다.  
-드레스룸 특화 옵션 선택 시 포함된 슬라이딩도어 디자인은 본 아파트 컨셉에 맞추어 디자인하고 설치하는 품목으로서 계약자는 디자인, 제품사양, 설치 등에 대해 교제 및 변경 요구를 할 수 없습니다.  
-드레스룸 특화 옵션 내 포함 된 슬라이딩도어의 구성품 중 유리는 강화유리(5T)로 시공되나 물리적인 충격에 의해 파손될 수 있으며, 본 공사 시 제조사 및 규격, 하드웨어 사양, 색상 등이 변경될 수 있습니다.  
-드레스룸 특화 옵션 내 포함 된 슬라이딩도어는 기밀, 차음, 단열 등의 성능을 포함하고 있지 않으며, 공간 분리 및 사야차단의 목적에 한해 설치됩니다.  
-복층세대(84D1, 84D1A, 84D2, 84D2A, 84T)는 세대내수분배기 2종으로 나눠지는데 하부층은 주방 하부장, 상부층 은 드레스룸 벽쪽에 설치되며 드레스룸 특화옵션 선택 시 온수분배기 가림용 가구막이가 적용됩니다.

## 6. Living Care 생활편의

품목	옵션품목 및 내용	공급금액 <small>(단위:원, VAT 포함)</small>			
		공급금액	계약금 10% (계약 시)	잔금 90% (입주지정일)	
시스템 에어컨 (LG)	일반형	3개실 (거실, 주방, 침실1)	6,850,000	685,000	6,165,000
	프리미엄형	5개실 (거실, 주방, 침실1, 침실2, 침실3)	9,280,000	928,000	8,352,000
		3개실 (거실, 주방, 침실1)	8,340,000	834,000	7,506,000
	5개실 (거실, 주방, 침실1, 침실2, 침실3)	11,730,000	1,173,000	10,557,000	
의류관리기	LG(SC55MBR53)	2,100,000	210,000	1,890,000	
열차단필름	열차단필름	3,750,000	375,000	3,375,000	
복합 안전방충망	복합 안전방충망	1,570,000	157,000	1,413,000	
공기청정 환기시스템	전원교환형 공기청정 환기시스템	1,150,000	115,000	1,035,000	

-추가선택품목은 본 공사 당시 현장 여건 및 자체수급에 따라 제품사양 또는 디자인 및 제조사 등이 변경될 수 있습니다.  
-전장형 시스템에어컨 공사(비부가세 포함)는 시스템에어컨 설치에 따른 기본 설치 품목인 에어컨냉매 매립배관 및 콘센트가 설치되지 않으며, 미설치 시 감소비용과 추가설치비용 증가비용이 전산된 금액입니다.  
-전장형 시스템에어컨 옵션을 선택하지 않을 경우 거실은 스탠드, 침실1(안방)/침실2/침실3은 벽걸이형 기준으로 총 4개소의 냉매배관이 시공됩니다.  
-전장형 시스템에어컨 옵션을 3개실(거실, 주방, 침실1(안방)) 선택 시 나머지 침실2, 침실3은 벽걸이형 기준으로 2개소의 냉매배관이 시공됩니다.  
-시스템에어컨 선택 옵션에 따라서 시스템에어컨 수량 및 방량 용량이 차이가 있을 수 있으며, 상기 금액은 이에 따른 비용을 반영한 금액입니다.  
-전장형 시스템에어컨 제품의 제조사와 모델은 제품의 품질/품질 또는 신제품 출시, 성능개선 등의 사유로 등급 이상으로 변경될 수 있습니다.  
-전장형 시스템에어컨의 실내기 설치 위치는 세대별로 차이가 있으며, 현장 여건에 따라 설치 위치 등은 변경될 수 있으며, 이에 대한 이의를 제기할 수 없습니다.  
-전장형 시스템에어컨은 냉방 전용제품으로 난방운전이 불가하며, 운전 소음이 발생할 수 있습니다.  
-전장형 시스템에어컨 설치로 인하여 우물천장의 크기 및 깊이, 에어컨 설치부위의 천장 높이가 변경될 수 있습니다.  
-전장형 시스템에어컨 위치는 등기구 위치를 고려하여 변경될 수 있습니다.  
-전장형 시스템에어컨 가동 시 발생하는 응축수 배수를 위해 설치되는 드레인 배관은 세대 내 일부 벽체에 노출되어 설치됩니다.  
-전장형 시스템에어컨 옵션 선택에 따라 각 세대 내 실외기실에는 에어컨 실외기가 설치되며, 이로 인한 실외기실 공간이 협소해질 수 있습니다.  
-전장형 시스템에어컨 실외기는 선택된 실내기 소요 용량에 맞는 제품이 설치됩니다.  
-전장형 시스템에어컨 실내기 설치되는 실외기에 추가 에어컨을 연결하여 가동할 수 없습니다.  
-추가선택품목은 본 공사 당시 현장 여건 및 자체수급에 따라 제품사양 또는 디자인 및 제조사 등이 변경될 수 있습니다.  
-의류관리기 옵션 선택 시 현관 캐어룸 옵션 미선택시에는 침실3(84B2에방) 또는 침실2(84B2와 전디안)에 설치 예정입니다.  
-드레스룸 제습기는 자동으로 배수되는 타입으로, 배수배관이 매립되어 설치될 수 있습니다.  
-드레스룸 제습기는 타입별/옵션별로 설치 위치가 상이할 수 있으며, 면적에 따라 성능의 차이가 있을 수 있습니다.  
-복합안전방충망 옵션 선택 시 주방형에 미세먼지복합형이 설치되며, 84D1,84D2,84D2A,84T타입은 주방형이 없으므로 미시공되오니, 계약 전 견본주택에서 확인하시기 바랍니다.

# 84D2A

2세대



## ELIF Kitchen | 주방

### 주방 특화 Basic

엔지니어드 벽/상판, 사각싱크볼

### 주방 특화 Signature style

엔지니어드 벽/상판  
+고급형 주방가구(유리+고급 PET가구, 상하부간접 조명)  
+고급형수저리함+프라이팬수납장+외산수전+사각싱크볼)  
+대면형 아일랜드식탁+주방조명특화

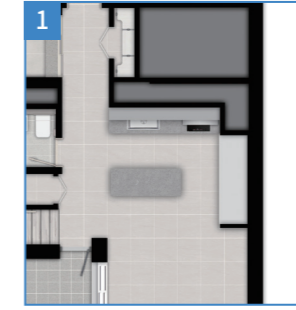

### 빌트인 냉장고(LG)+냉장고장

빌트인 냉장고+냉동고+감치냉장고+키친장(인출형 수납가구포함)

### 인덕션

· 일반형 : 하츠(SSIH-3605TTLB)  
· 고급형 : LG(BEI3ASB4BIE)

### 빌트인 식기세척기

LG(DIE6PT)

## ELIF Porch | 현관 & ELIF Living | 거실

### 현관 중문

3연동 슬라이딩(매립형)

### 복도 워크인장

복도 워크인장(가구도어+시스템가구)



### 벽바닥 특화

\*바닥 특화 중복선택 불가  
디자인월/마루(거실/복도 벽, 거실/주방/복도 바닥)+광폭강마루(침실 바닥)

### 바닥 특화

전실 광폭강마루

### 거실 아트월 특화

· 대형 세라믹타일  
· 디자인월

### 거실조명 특화

직간접조명(2면)+실링팬+우물천장



## ELIF Bath | 욕실

### 욕실 특화(공용/부부)

- 공용1 : 대형 벽(600\*1200)/바닥(300\*600)타일+외산 수전+고급형 세면대+고급형 젠다이 +고급형 욕가 +고급형 비데일체형 양변기+거울장(하부 센서등/칫솔살균기포함)+고급형 약세사리
- 공용2 : 대형 벽(600\*1200)/바닥(300\*600)타일+외산 수전+고급형 세면대+고급형 젠다이+고급형 욕가 +고급형 비데일체형 양변기+거울장(하부 센서등/칫솔살균기포함)+고급형 약세사리+욕조 측면 타일 마감
- 부 부 : 대형 벽(600\*1200)/바닥(300\*600)타일+외산 수전+고급형 세면대+고급형 젠다이+고급형 욕가 +고급형 비데일체형 양변기+거울장(하부센서등/칫솔살균기포함)+고급형 약세사리/컬러사워부스



### 스마트 복합환풍기

· 공용욕실2: 휴젠프3 · 부부욕실: 휴젠프3

## ELIF Storage | 수납

### 드레스룸 특화

통합형 파우더/고급드레스룸(상부선반조명)  
+유리슬라이딩도어

### 침실 불박이장(1개소)

침실3 불박이장

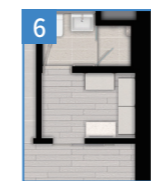

### 드레스룸 제습기

· 일반형  
힘펠(DHV-5PCCU)  
· 고급형  
대우컬프래서(DCS1BD4BA)



## ELIF Living Care | 생활 편의

### 시스템 에어컨(LG)

· 일반형  
3개실 : (거실, 주방, 침실1)  
5개실 : (거실, 주방, 침실1, 침실2, 침실3)  
· 프리미엄형  
3개실 : (거실, 주방, 침실1)  
5개실 : (거실, 주방, 침실1, 침실2, 침실3)

### 의류관리기

LG(SC5MBR53)  
\*침실2 배치

### 열차단필름

### 복합 안전방충망

### 공기청정 환기시스템

※ 특화옵션은 발코니 확장(별도 계약) 시에만 선택 가능합니다. ※ 상기 평면도, 이미지 등은 소비자의 이해를 돕기 위한 것으로 실제와 차이가 날 수 있으므로 반드시 견본주택에서 확인하시기 바랍니다. ※ 세대 내부 가구(불박이 가구, 주방가구) 설치 부위의 비노출면(바닥, 천장, 벽체)은 별도의 마감을 제공하지 않습니다. ※ 드레스룸, 욕실 바닥 등은 별도 난방재가 불가합니다. ※ 발코니 확장 및 옵션 선택에 따라 배선기구, 스마트 스위치, 조명기구, 세대분전반, 온도조절기 및 스위치 등의 종류, 수량, 위치는 변경될 수 있습니다. ※ 옵션평면과 전체 평면의 스케일은 상이하며 실제 모습은 견본주택에서 확인하시기 바랍니다.

## 1. Kitchen 주방

품목	옵션품목 및 내용	공급금액			
		공급금액	계약금 10% (계약 시)	잔금 90% (입주지정일)	
주방 특화	베이지 스타일	엔지니어드 벽/상판, 사각싱크볼	2,500,000	250,000	2,250,000
	시그니처 스타일	엔지니어드 벽/상판 +고급형 주방가구(유리+고급PET가구,상하부간접조명+고급형수저분리함 +프라이팬수납장+외산수전+사각싱크볼), 대면형 아일랜드식탁, 주방조명특화	4,630,000	463,000	4,167,000
빌트인 냉장고+냉장고장	빌트인 냉장고+냉동고+김치냉장고+키친장(인출형 수납가구포함)	6,620,000	662,000	5,958,000	
인덕션		하츠(SSIH-3605TTLB)	350,000	35,000	315,000
		LG(BEI3ASB4BIE)	1,400,000	140,000	1,260,000
빌트인 식기세척기		LG(DIE6PT)	1,800,000	180,000	1,620,000

- 추가선택품목은 본 공사 당시 현장 여건 및 자체수급에 따라 제품사양 또는 디자인 및 제조사 등이 변경될 수 있습니다.  
- 주방 특화, 현관 특화, 드레스룸 특화, 빌트인 냉장고+냉장고장 등 옵션 선택 시 타임별 수납공간의 크기나 디자인 구성이 상이하며, 계약 전 견본주택에서 확인하시기 바랍니다.  
- 주방 및 일반가구 하부 또는 벽에는 벽/바닥 마감재(타일, 강마루, 광폭마루, 디자인월/마루 등)가 미시공됩니다.  
- 주방특화 - 시그니처 스타일 옵션 선택 시 하부장 간접 조명 스위치 위치는 다르며, 본 공사 시 형태와 스위치 위치는 변경될 수 있습니다.  
- 주방특화 - 시그니처 스타일 옵션 선택 여부에 따라 수저분리함 및 약세사리 등 제품 색상 및 디자인, 설치 위치 등이 변경됩니다.  
- 주방특화 - 시그니처 스타일 옵션 선택 시 간접 조명 안침기 설치로 주방장 내부 공간이 좁아질 수 있으나 계약 전 견본주택에서 확인하시기 바랍니다.  
- 주방특화 옵션 선택 시 기본형 대비 마감재(재질 및 조명등)들이 변경되며, 시공여건에 따라 색상 및 디자인 마감상태 등은 변경될 수 있습니다.  
- 주방 유상옵션 선택 시 타임벌/평형형 가구, 수량 및 디자인 등이 상이하므로 계약 체결 전 견본주택에서 확인하시기 바랍니다.  
- 주방 유상옵션 선택 시 엔지니어드스톤 벽체 및 상판 시공에 따른 자체 이음부위가 발생하며, 이에 따른 이색 및 단 차이 등이 발생할 수 있습니다.  
- 주방 가전제품은 주방 구조에 따라 설치 위치가 상이할 수 있습니다.  
- 빌트인 냉장고+냉장고장 유상옵션 선택 시 측면에 인출형 서랍장이 시공되며, 타임별로 사이즈가 상이하오니 계약 전 견본주택에서 확인하시기 바랍니다.  
- 빌트인 냉장고+냉장고장 옵션 선택 시 인출형수납장이 함께 제공되며, 타임별로 사이즈가 다를 수 있습니다.  
- 빌트인 냉장고 및 김치냉장고는 본 공사 시공여건에 따라 색상 및 디자인, 마감상태, 설치위치, 제품 등은 변경될 수 있으며, 지정된 색상만 선택 가능하오니 계약 전 견본주택에서 확인하시기 바랍니다.  
- 빌트인 식기세척기 옵션 선택 시 외부 마감은 가구 마감과 동일하게 시공되며, 본 공사 당시 현장 여건 및 자체수급에 따라 제품사양 또는 디자인 및 제조사 등이 변경될 수 있습니다.  
- 빌트인 식기세척기 옵션 선택 시 본 공사 시공여건에 따라 색상 및 디자인 마감상태, 설치위치 등은 변경될 수 있으며, 미선택 시 기본형 수납공간 등으로 시공되오니 계약 체결 전 견본주택에서 확인하시기 바랍니다.  
- 인덕션 유상옵션 선택 시 가스배관은 별도로 설치되지 않으며, 미선택 시 가스 배관으로 인해 주방 상부장 내부가 일부 좁아지거나 가스배관이 노출될 수 있으나, 계약 전 견본주택에서 확인하시기 바랍니다.  
- 인덕션(3구) 옵션 선택 시 주방용 저용량 소화기는 전기식(가스식 미설치)으로 설치되므로 계약 전 견본주택에서 확인하시기 바랍니다.  
- 인덕션(3구) 옵션 선택 시 발코니에서 주방까지 가스배관이 미설치 되오니 계약 전 견본주택에서 확인하시기 바랍니다.  
- 인덕션(3구) 옵션 선택 시 해당 공급금액은 가스배관 미설치 검사비용과 인덕션 추가 증가금액으로 산정된 것으로 계약 전 옵션 금액을 확인하시기 바랍니다.

## 2. Porch 현관

품목	옵션품목 및 내용	공급금액		
		공급금액	계약금 10% (계약 시)	잔금 90% (입주지정일)
현관 중문	3연동 슬라이딩(매립형)	1,460,000	146,000	1,314,000

- 추가선택품목은 본 공사 당시 현장 여건 및 자체수급에 따라 제품사양 또는 디자인 및 제조사 등이 변경될 수 있습니다.  
- 주방 특화, 현관 특화, 드레스룸 특화, 빌트인 냉장고+냉장고장 등 옵션 선택 시 타임별 수납공간의 크기나 디자인 구성이 상이하며, 계약 전 견본주택에서 확인하시기 바랍니다.  
- 주방 및 일반가구 하부에는 바닥 마감재(타일, 강마루, 광폭마루, 디자인 월/마루)가 미시공됩니다.  
- 현관중문 미선택 시 중문틀이 시공되지 않습니다.  
- 현관중문 옵션은 견본주택과 본 공사 시 색상 및 디자인 세부 디테일 등이 변경 될 수 있으며, 설치 등에 대해 교체 및 변경 요구를 할 수 없습니다.  
- 현관중문의 구성품 중 유리는 강화유리(5T)로 시공되나 물리적인 충격에 의해 파손될 수 있으며, 본 공사시 중문 프레임, 창호 부속품 등이 변경될 수 있습니다.  
- 현관중문은 장식성도로 차용 및 단열을 위한 기능성도어가 아니며, 도어 개폐 시 흔들림, 소음 등이 발생할 수 있습니다. 또한 가구와 현관중문의 틈새가 발생할 수 있습니다.  
- 현관중문은 설치 주택형 및 타일에 따라 형태, 길이 등이 상이하게 설치되며, 현관중문 유상옵션 선택여부에 따라 현관 디딤판의 길이 및 두께 등이 달라질 수 있습니다.

## 3. Living Room 거실

품목	옵션품목 및 내용	공급금액		
		공급금액	계약금 10% (계약 시)	잔금 90% (입주지정일)
복도 워크인장	복도 워크인장(가구도어+시스템가구)	1,270,000	127,000	1,143,000
벽바닥 특화	디자인월/마루(거실/복도 벽, 거실/주방/복도 바닥)+광폭강마루(침실 바닥)	4,450,000	445,000	4,005,000
바닥특화	전실 광폭강마루	950,000	95,000	855,000
거실 아트월 특화	대형 세라믹타일	3,810,000	381,000	3,429,000
	디자인월	1,390,000	139,000	1,251,000
거실조명 특화	직간접조명(2면)+실링팬+우물천장	1,480,000	148,000	1,332,000

- 추가선택품목은 본 공사 당시 현장 여건 및 자체수급에 따라 제품사양 또는 디자인 및 제조사 등이 변경될 수 있습니다.  
- 주방 특화, 현관 특화, 드레스룸 특화, 빌트인 냉장고+냉장고장 등 옵션 선택 시 타임별 수납공간의 크기나 디자인 구성이 상이하며, 계약 전 견본주택에서 확인하시기 바랍니다.  
- 주방 및 일반가구 하부에는 바닥 마감재(타일, 강마루, 광폭마루, 디자인 월/마루)가 미시공됩니다.  
- 아트 월 특화 옵션 선택 시 본 공사 시공여건에 따라 조명 등 및 마감상태 등은 변경될 수 있으며 계약 전 견본주택에서 확인하시기 바랍니다.  
- 벽/바닥특화 옵션 선택 시 거실, 복도벽 및 소파 뒷벽에 디자인월이 시공되며, 현장 여건에 따라 패턴, 벽장재 나누기 등이 변경될 수 있습니다.  
- 벽/바닥 특화 옵션 선택 시 계단 디딤판은 디자인마루와 유사한 색상의 짐성품으로 마감되나, 자체의 재질 차이로 인해 실제 시공 시 색상 및 질감이 상이할 수 있습니다.  
- 거실조명특화 옵션 선택 시 본 공사 시공여건에 따라 조명 설치 위치/수량/색상/디자인 마감상태 등은 변경될 수 있으며, 계약 전 견본주택에서 확인하시기 바랍니다.  
- 거실조명특화 옵션 선택 시 실링팬이 추가 설치되며 제품 사용 중 소음/진동 등이 발생할 수 있으며, 설치 위치/수량/색상/디자인 마감상태 등은 변경될 수 있으며, 계약 전 견본주택에서 확인하시기 바랍니다.  
- 거실조명특화 옵션 선택 시 실링팬은 별도로 리모컨으로 작동하며 켈레드 및 스위치와 연동되지 않습니다.  
- 벽/바닥특화 옵션과 바닥특화 옵션(광폭마루)옵션은 동시에 선택이 불가능합니다.  
- 벽/바닥특화 옵션 선택 시 디자인마루 시공범위는 거실+주방+복도 바닥이며, 침실 바닥에는 광폭 강마루가 설치되오니 계약 전 견본주택에서 확인하시기 바랍니다.  
- 벽/바닥특화 옵션 선택 시 디자인월/마루 자체는 기능성재질이 아니며, 물리적인 충격에 의해 스크래치, 찍힘 등이 발생할 수 있으므로, 계약 전 견본주택에서 확인하시기 바랍니다.

## 4. Bath 욕실

품목	옵션품목 및 내용	공급금액			
		공급금액	계약금 10% (계약 시)	잔금 90% (입주지정일)	
욕실 특화 (공용/부부)	공용1	대형 벽(600*1200)/바닥(300*600)타일 +외산 수전+고급형 세면대+고급형 젤다이+고급형 욕기+고급형 비데일체형 양변기 +거울장(하부 센서등/칫솔살균기포함)+고급형 약세사리	2,900,000	290,000	2,610,000
	공용2	대형 벽(600*1200)/바닥(300*600)타일 +외산 수전+고급형 세면대+고급형 젤다이+고급형 욕기+고급형 비데일체형 양변기 +거울장(하부 센서등/칫솔살균기포함)+고급형 약세사리+욕조 측면 타일 마감	4,900,000	490,000	4,410,000
부부		대형 벽(600*1200)/바닥(300*600)타일 +외산 수전+고급형 세면대+고급형 젤다이+고급형 욕기+고급형 비데일체형 양변기 +거울장(하부센서등/칫솔살균기포함)+고급형 약세사리/컬러샤워부스	4,400,000	440,000	3,960,000
	스마트 복합환풍기	휴젠트3(공용욕실)	800,000	80,000	720,000
	휴젠트3(부부욕실)	800,000	80,000	720,000	

추가선택품목은 본 공사 당시 현장 여건 및 자체수급에 따라 제품사양 또는 디자인 및 제조사 등이 변경될 수 있습니다.  
- 본시공 시 부부/공용 욕실 기본형/유상옵션형 바닥 및 벽 타일 나누기 및 욕기 위치는 변경 될 수 있습니다.  
- 욕실 특화옵션 선택 시 본 공사 시공여건에 따라 색상 및 디자인, 마감 상태, 제품 등은 변경될 수 있으며, 계약 전 견본주택에서 확인하시기 바랍니다.  
- 욕실 특화옵션 선택 시 부부욕실 욕실장 아래 벽체가 타일 시공에서 엔지니어드스톤으로 변경 시공되며, 자체 특성에 따라 벽체 및 상판 색상 및 패턴이 상이할 수 있습니다.  
- 욕실 특화옵션 선택 시 레인샤워는 돌출형으로 변경 시공되며, 현장 여건에 따라 디자인 및 위치 등이 변경될 수 있습니다.  
- 욕실 복합 환풍기 옵션 선택 시 시공 위치 및 디자인 마감상태 등이 상이할 수 있으며, 천장 내부 설비, 등기구의 위치 등 시공여건에 따라 설치 위치가 변경될 수 있습니다.  
- 욕실 복합 환풍기 리모콘은 1대당 1개가 제공되며, 모드에 따른 온전소음이 발생할 수 있으며 인접한 실내로 소음, 진동이 전달될 수 있습니다.  
- 최종세대(84D1, 84D1A, 84D2, 84D2A, 84T)에서 복합환풍기 유상옵션 선택 시 2개소(공용2/부부욕실) 적용으로 공용욕실1에는 미설치 되오니, 계약 전 주택 전시관에서 확인하시기 바랍니다.  
- 욕실 복합환풍기 옵션 선택 시 기본으로 제공되는 욕실 배기팬은 설치되지 않습니다.

## 5. Storage 수납

품목	옵션품목 및 내용	공급금액			
		공급금액	계약금 10% (계약 시)	잔금 90% (입주지정일)	
드레스룸 특화	통합형 파우더/고급드레스룸(상부선반조명)+유리슬라이딩도어	2,680,000	268,000	2,412,000	
침실 불박이장 (1개소)	침실3 불박이장	1,650,000	165,000	1,485,000	
드레스룸 제습기	일반형	힘펠 DHV-5PCCU	1,200,000	120,000	1,080,000
	고급형	대우컴프레서 DC51BDABA	2,000,000	200,000	1,800,000

추가선택품목은 본 공사 당시 현장 여건 및 자체수급에 따라 제품사양 또는 디자인 및 제조사 등이 변경될 수 있습니다.  
- 주방 특화, 현관 특화, 드레스룸 특화, 빌트인 냉장고+냉장고장 등 옵션 선택 시 타임별 수납공간의 크기나 디자인 구성이 상이하며, 계약 전 견본주택에서 확인하시기 바랍니다.  
- 주방 및 일반가구 하부에는 바닥 마감재(타일, 강마루, 광폭마루, 디자인 월/마루)가 미시공됩니다.  
- 침실 불박이장 옵션 선택 시 본 공사 시공여건에 따라 색상 및 디자인 마감상태 등은 변경될 수 있으며, 계약 체결 전 견본주택에서 확인하시기 바랍니다.  
- 드레스룸 특화 옵션 선택 시 기본형 대비 디자인 및 마감재 색상들이 변경되며, 본 공사 시공여건에 따라 색상 및 디자인 마감상태 등은 변경될 수 있으며, 계약 체결 전 견본주택에서 확인하시기 바랍니다.  
- 드레스룸 특화 옵션 선택 시 조명 선반의 유지보수를 위한 점검구가 하단에 설치되며, 본 공사 시 위치가 변경될 수 있습니다.  
- 드레스룸 특화 옵션 선택 시 최상부 선반은 조명형이며, 선반 이동시 조명 백선이 노출됩니다.  
- 드레스룸 특화 옵션 선택 시 포함된 슬라이딩도어 디자인은 본 아파트 컨셉에 맞추어 디자인하고 설치하는 품목으로서 계약자는 디자인, 제품사양, 설치 등에 대해 교체 및 변경 요구를 할 수 없습니다.  
- 드레스룸 특화 옵션 내 포함 된 슬라이딩도어의 구성품 중 유리는 강화유리(5T)로 시공되나 물리적인 충격에 의해 파손될 수 있으며, 본 공사 시 제조사 및 규격, 하드웨어 사양, 색상 등이 변경될 수 있습니다.  
- 드레스룸 특화 옵션 내 포함 된 슬라이딩도어는 기밀, 차음, 단열 등의 성능을 포함하고 있지 않으며, 공간 분리 및 사야차단의 목적에 한해 설치됩니다.  
- 최종세대(84D1, 84D1A, 84D2, 84D2A, 84T)는 세대수분배기 2준으로 나뉘지는데 하부층은 주방 하부장, 상부층 은 드레스룸 벽쪽에 설치되어 드레스룸 특화옵션 선택 시 은수분배기 가립용이 적용됩니다.

## 6. Living Care 생활편의

품목	옵션품목 및 내용	공급금액			
		공급금액	계약금 10% (계약 시)	잔금 90% (입주지정일)	
시스템 에어컨 (LG)	일반형	3개실 (거실, 주방, 침실1)	6,860,000	686,000	6,174,000
	프리미엄형	5개실 (거실, 주방, 침실1, 침실2, 침실3)	9,290,000	929,000	8,361,000
		5개실 (거실, 주방, 침실1, 침실2, 침실3)	11,740,000	1,174,000	10,566,000
의류관리기	LG(SC5MBR53)	2,100,000	210,000	1,890,000	
열차단필름	열차단필름	4,030,000	403,000	3,627,000	
복합 안전방충망	복합 안전방충망	1,720,000	172,000	1,548,000	
공기청정 환기시스템	전열교환형 공기청정 환기시스템	1,150,000	115,000	1,035,000	

- 추가선택품목은 본 공사 당시 현장 여건 및 자체수급에 따라 제품사양 또는 디자인 및 제조사 등이 변경될 수 있습니다.  
- 전장형 시스템에어컨 공사(부가세 포함)는 시스템에어컨 설치에 따른 기본 설치 품목인 에어컨냉매 매립배관 및 콘센트가 설치되지 않으며, 미설치 시 검사비용과 추가설치품목 증가비용이 전산된 금액입니다.  
- 전장형 시스템에어컨 옵션을 선택하지 않을 경우 거실은 스탠드, 침실1(안방)/침실2/침실3은 벽걸이형 기준으로 총 4개소의 냉매배관이 시공됩니다.  
- 전장형 시스템에어컨 옵션을 3개실(거실, 주방, 침실1(안방)) 선택 시 나머지 침실2, 침실3은 벽걸이형 기준으로 2개소의 냉매배관이 시공됩니다.  
- 시스템에어컨 선택 옵션에 따라서 시스템에어컨 수량 및 방량 용량에 차이가 있을 수 있으며, 상기 금액은 이에 따른 비용을 반영한 금액입니다.  
- 전장형 시스템에어컨 제품의 제조사 및 모델은 제품의 품질/품질 또는 신제품 출시, 성능개선 등의 사유로 동급 이상으로 변경될 수 있습니다.  
- 전장형 시스템에어컨의 실내기 설치 위치는 세대별로 차이가 있으며, 현장 여건에 따라 설치 위치 등은 변경될 수 있으며, 이에 대한 이의를 제기할 수 없습니다.  
- 전장형 시스템에어컨은 냉방 전용제품으로 난방운전이 불가하며, 운전 소음이 발생할 수 있습니다.  
- 전장형 시스템에어컨 설치로 인하여 우물천장의 크기 및 깊이, 에어컨 설치부위의 천장 높이가 변경될 수 있습니다.  
- 전장형 시스템에어컨 위치는 등기구 위치를 고려하여 변경될 수 있습니다.  
- 전장형 시스템에어컨 가동 시 발생하는 응축수 배수를 위해 설치되는 드레인 배관은 세대 내 일부 벽체에 노출되어 설치됩니다.  
- 전장형 시스템에어컨 옵션 선택에 따라 각 세대 내 실외기실에는 에어컨 실외기가 설치되며, 이로 인한 설치기실 공간이 협소해질 수 있습니다.  
- 전장형 시스템에어컨 실외기는 선택된 실내기 소요 용량에 맞는 제품이 설치됩니다.  
- 전장형 시스템에어컨 선택 시 설치되는 실외기에 추가 에어컨을 연결하여 가동할 수 없습니다.  
- 추가선택품목은 본 공사 당시 현장 여건 및 자체수급에 따라 제품사양 또는 디자인 및 제조사 등이 변경될 수 있습니다.  
- 의류관리기 옵션 선택 시 현관 캐어룸 옵션 미선택시에는 침실3(84B2에당) 또는 침실2(84B2)와 전디안)에 설치 예정인니다.  
- 드레스룸 제습기는 자동으로 배수되는 타입으로, 배수배관이 매립되어 설치될 수 있습니다.  
- 드레스룸 제습기는 타임벌/음성별로 설치 위치가 상이할 수 있으며, 면적에 따라 성능의 차이가 있을 수 있습니다.  
- 복합안전방충망 옵션 선택 시 주방형에 미세먼지복합망이 설치되며, 84D1,84D2,84D2A,84T타입은 주방망이 없으므로 미시공되오니, 계약 전 견본주택에서 확인하시기 바랍니다.

# 84T

2세대

확장 기본형



확장 옵션형



## ELIF Kitchen | 주방

### 주방 특화 Basic

엔지니어드 벽/상판, 사각싱크볼

### 주방 특화 Signature style

엔지니어드 벽/상판  
+고급형 주방가구(유리+고급 PET가구, 상하부간접 조명  
+고급형수저보리함+프라이팬수납장+외산수전+사각싱크볼)  
+대면형 아일랜드식탁+주방조명특화

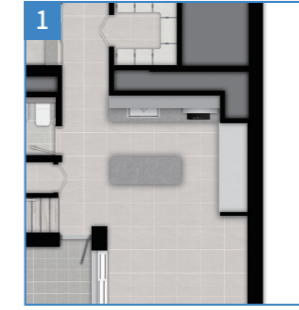

### 빌트인 냉장고(LG)+냉장고장

빌트인 냉장고+냉동고+감치냉장고+키큰장(인출형 수납가구포함)

### 인덕션

· 일반형 : 하츠(SSIH-3605TTLB)  
· 고급형 : LG(BEI3ASB4BIE)

### 빌트인 식기세척기

LG(DIE6PT)

## ELIF Porch | 현관 & ELIF Living | 거실

### 현관 중문

3연동 슬라이딩(매립형)

### 복도 워크인장

복도 워크인장(가구도어+시스템가구(망바스켓포함))

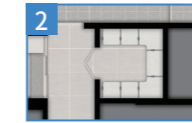

### 벽바닥 특화

\*바닥 특화 중복선택 불가  
디자인월/마루(거실/복도 벽, 거실/주방/복도 바닥)+광폭강마루(침실 바닥)

### 바닥 특화

전실 광폭강마루

### 거실 아트월 특화

· 대형 세라믹타일  
· 디자인월

### 거실조명 특화

직간접조명(2면)+실링팬+우물천장



## ELIF Bath | 욕실

### 욕실 특화(공용/부부)

- 공용1 : 대형 벽(600\*1200)/바닥(300\*600)타일+외산 수전+고급형 세면대+고급형 젠다이 +고급형 욕가 +고급형 비데일체형 양변기+거울장(하부 센서등/칫솔살균기포함)+고급형 약세사리
- 공용2 : 대형 벽(600\*1200)/바닥(300\*600)타일+외산 수전+고급형 세면대+고급형 젠다이+고급형 욕가 +고급형 비데일체형 양변기+거울장(하부 센서등/칫솔살균기포함)+고급형 약세사리+욕조 측면 타일 마감
- 부 부 : 대형 벽(600\*1200)/바닥(300\*600)타일+외산 수전+고급형 세면대+고급형 젠다이+고급형 욕가 +고급형 비데일체형 양변기+거울장(하부센서등/칫솔살균기포함)+고급형 약세사리/컬러사워부스



### 스마트 복합환풍기

· 공용욕실2: 휴젠프3 · 부부욕실: 휴젠프3

## ELIF Storage | 수납

### 드레스룸 특화

통합형 파우더/고급드레스룸(상부선반조명)  
+유리슬라이딩도어

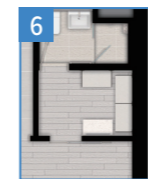

### 드레스룸 제습기

- 일반형  
힘펠(DHV-5PCCU)
- 고급형  
대우컬프레서(DCS1BD4BA)



### 침실 불박이장(1개소)

침실3 불박이장

## ELIF Living Care | 생활 편의

### 시스템 에어컨(LG)

- 일반형  
3개실 : (거실, 주방, 침실1)  
5개실 : (거실, 주방, 침실1, 침실2, 침실3)
- 프리미엄형  
3개실 : (거실, 주방, 침실1)  
5개실 : (거실, 주방, 침실1, 침실2, 침실3)

### 의류관리기

LG(SC5MBR53)  
\*침실2 배치

### 열차단필름

### 복합 안전방충망

### 공기청정 환기시스템

※ 특화옵션은 발코니 확장(별도 계약) 시에만 선택 가능합니다. ※ 상기 평면도, 이미지 등은 소비자의 이해를 돕기 위한 것으로 실제와 차이가 날 수 있으므로 반드시 견본주택에서 확인하시기 바랍니다. ※ 세대 내부 가구(불박이 가구, 주방가구) 설치 부위의 비노출면(바닥, 천장, 벽체)은 별도의 마감을 제공하지 않습니다. ※ 드레스룸, 욕실 바닥 등은 별도 난방재가 불가합니다. ※ 발코니 확장 및 옵션 선택에 따라 배선기구, 스마트 스위치, 조명기구, 세대분전반, 온도조절기 및 스위치 등의 종류, 수량, 위치는 변경될 수 있습니다. ※ 옵션평면과 전체 평면의 스케일은 상이하며 실제 모습은 견본주택에서 확인하시기 바랍니다.

## 84T 특화옵션 공급금액

ELIF

### 1. Kitchen 주방

품목	옵션품목 및 내용	공급금액			
		공급금액	계약금 10% (계약 시)	잔금 90% (입주지정일)	
주방 특화	베이지 스타일	엔지니어드 벽/상판, 사각싱크볼	2,500,000	250,000	2,250,000
주방 특화	시그니처 스타일	엔지니어드 벽/상판 +고급형 주방가구(유리+고급PET가구,상하부간접조명+고급형수저분리함 +프라이팬수납장+외산수전+사각싱크볼), 대면형 아일랜드식탁, 주방조명특화	4,630,000	463,000	4,167,000
빌트인 냉장고+냉장고장	빌트인 냉장고+냉동고+김치냉장고+키친장(인출형 수납가구포함)		6,620,000	662,000	5,958,000
인덕션	하츠(SSIH-3605TTLB)		350,000	35,000	315,000
인덕션	LG(BEI3ASB4BIE)		1,400,000	140,000	1,260,000
빌트인 식기세척기	LG(DIE6PT)		1,800,000	180,000	1,620,000

- 추가선택품목은 본 공사 당시 현장 여건 및 자체수급에 따라 제품사양 또는 디자인 및 제조사 등이 변경될 수 있습니다.
- 주방 특화, 현관 특화, 드레스룸 특화, 빌트인 냉장고+냉장고장 등 옵션 선택 시 타임벨 수납공간의 크기나 디자인 구성이 상이하며, 계약 전 견본주택에서 확인하시기 바랍니다.
- 주방 및 일반가구 하부 또는 벽에는 벽/바닥 마감재(타일, 강마루, 광폭마루, 디자인월/마루 등)가 미시공됩니다.
- 주방특화 - 시그니처 스타일 옵션 선택 시 하부장 간접 조명 스위치 위치는 다르며, 본 공사 시 형태와 스위치 위치는 변경될 수 있습니다.
- 주방특화 - 시그니처 스타일 옵션 선택 시 하부예외에 따라 수저분리함 및 약세사리 등 제품 색상 및 디자인, 설치 위치 등이 변경됩니다.
- 주방특화 - 시그니처 스타일 옵션 선택 시 간접 조명 안침기 설치로 주방장 내부 공간이 좁아질 수 있으나 계약 전 견본주택에서 확인하시기 바랍니다.
- 주방특화 옵션 선택 시 기본형 대비 마감재(재질 및 조명등)들이 변경되며, 시공여건에 따라 색상 및 디자인 마감상태 등은 변경될 수 있습니다.
- 주방 유상옵션 선택 시 타임벨/평형형 가구, 수량 및 디자인 등이 상이하므로 계약 체결 전 견본주택에서 확인하시기 바랍니다.
- 주방 유상옵션 선택 시 엔지니어드스톤 벽체 및 상판 시공에 따른 자재 이음부위가 발생하며, 이에 따른 이색 및 단 차이 등이 발생할 수 있습니다.
- 주방 가전제품은 주방 구조에 따라 설치 위치가 상이할 수 있습니다.
- 빌트인 냉장고+냉장고장 유상옵션 선택 시 측면에 인출형 서랍장이 시공되며, 타임벨로 사이즈가 상이하오니 계약 전 견본주택에서 확인하시기 바랍니다.
- 빌트인 냉장고+냉장고장 옵션 선택 시 인출형수납장이 함께 제공되며, 타임벨로 사이즈가 다를 수 있습니다.
- 빌트인 냉장고 및 김치냉장고는 본 공사 시공여건에 따라 색상 및 디자인, 마감상태, 설치위치, 제품 등은 변경될 수 있으며, 지정된 색상만 선택 가능하오니 계약 전 견본주택에서 확인하시기 바랍니다.
- 빌트인 식기세척기 옵션 선택 시 외부 마감은 가구 마감과 동일하게 시공되며, 본 공사 당시 현장 여건 및 자체수급에 따라 제품사양 또는 디자인 및 제조사 등이 변경될 수 있습니다.
- 빌트인 식기세척기 옵션 선택 시 본 공사 시공여건에 따라 색상 및 디자인 마감상태, 설치위치 등은 변경될 수 있으며, 미선택 시 기본형 수납공간 등으로 시공되오니 계약 체결 전 견본주택에서 확인하시기 바랍니다.
- 인덕션 유상옵션 선택 시 가스배관은 별도로 설치되지 않으며, 미선택 시 가스 배관으로 인해 주방 상부장 내부이 일부 좁아지거나 가스배관이 노출될 수 있으나, 계약 전 견본주택에서 확인하시기 바랍니다.
- 인덕션(3구) 옵션 선택 시 주방용 저용량 소화기는 전기식(가스식 미설치)으로 설치되므로 계약 전 견본주택에서 확인하시기 바랍니다.
- 인덕션(3구) 옵션 선택 시 발코니에서 주방까지 가스배관이 미설치 되오니 계약 전 견본주택에서 확인하시기 바랍니다.
- 인덕션(3구) 옵션 선택 시 해당 공급금액은 가스배관 미설치 감소비용과 인덕션 추가 증가금액으로 산정된 것으로 계약 전 옵션 금액을 확인하시기 바랍니다.

### 2. Porch 현관

품목	옵션품목 및 내용	공급금액		
		공급금액	계약금 10% (계약 시)	잔금 90% (입주지정일)
현관 중문	3연동 슬라이딩(매립형)	1,460,000	146,000	1,314,000

- 추가선택품목은 본 공사 당시 현장 여건 및 자체수급에 따라 제품사양 또는 디자인 및 제조사 등이 변경될 수 있습니다.
- 주방 특화, 현관 특화, 드레스룸 특화, 빌트인 냉장고+냉장고장 등 옵션 선택 시 타임벨 수납공간의 크기나 디자인 구성이 상이하며, 계약 전 견본주택에서 확인하시기 바랍니다.
- 주방 및 일반가구 하부에는 바닥 마감재(타일, 강마루, 광폭마루, 디자인 월/마루)가 미시공됩니다.
- 현관중문 미선택 시 중문틀이 시공되지 않습니다.
- 현관중문 옵션은 견본주택과 본 공사 시 색상 및 디자인 세부 디테일 등이 변경 될 수 있으며, 설치 등에 대해 고체 및 변경 요구를 할 수 없습니다.
- 현관중문의 구성품 중 유리는 강화유리(5T)로 시공되나 물리적인 충격에 의해 파손될 수 있으며, 본 공사시 중문 프레임, 창호 부속품 등이 변경될 수 있습니다.
- 현관중문은 장식성도어로 차음 및 단열을 위한 기능성도어가 아니며, 도어 개폐 시 흔들림, 소음 등이 발생할 수 있습니다. 또한 가구와 현관중문의 틈새가 발생할 수 있습니다.
- 현관중문은 설치 주택형 및 타일에 따라 형태, 길이 등이 상이하게 설치되며, 현관중문 유상옵션 선택여부에 따라 현관 디딤판의 길이 및 두께 등이 달라질 수 있습니다.

### 3. Living Room 거실

품목	옵션품목 및 내용	공급금액		
		공급금액	계약금 10% (계약 시)	잔금 90% (입주지정일)
복도 워크인장	복도 워크인장(가구도어+시스템가구(양바스켓포함))	2,170,000	217,000	1,953,000
벽바닥 특화	디자인월/마루(거실/복도 벽, 거실/주방/복도 바닥)+광폭강마루(침실 바닥)	4,770,000	477,000	4,293,000
바닥특화	전실 광폭강마루	1,030,000	103,000	927,000
거실 아트월 특화	대형 세라믹타일	3,810,000	381,000	3,429,000
거실조명 특화	디자인월	1,390,000	139,000	1,251,000
거실조명 특화	직간접조명(2면)+실링팬+우물천장	1,480,000	148,000	1,332,000

- 추가선택품목은 본 공사 당시 현장 여건 및 자체수급에 따라 제품사양 또는 디자인 및 제조사 등이 변경될 수 있습니다.
- 주방 특화, 현관 특화, 드레스룸 특화, 빌트인 냉장고+냉장고장 등 옵션 선택 시 타임벨 수납공간의 크기나 디자인 구성이 상이하며, 계약 전 견본주택에서 확인하시기 바랍니다.
- 주방 및 일반가구 하부에는 바닥 마감재(타일, 강마루, 광폭마루, 디자인 월/마루)가 미시공됩니다.
- 아트 월 특화 옵션 선택 시 본 공사 시공여건에 따라 조명 색상 및 마감상태 등은 변경될 수 있으며 계약 전 견본주택에서 확인하시기 바랍니다.
- 벽/바닥특화 옵션 선택 시 거실, 복도벽 및 소파 뒷벽에 디자인월이 시공되며, 현장 여건에 따라 패턴, 벽장재 나누기 등이 변경될 수 있습니다.
- 벽/바닥 특화 옵션 선택 시 계단 디딤판은 디자인마루와 유사한 색상의 짐성품으로 마감되나, 자체의 재질 차이로 인해 실제 시공 시 색상 및 질감이 상이할 수 있습니다.
- 거실조명특화 옵션 선택 시 본 공사 시공여건에 따라 조명 설치 위치/수량/색상/디자인 마감상태 등은 변경될 수 있으며, 계약 전 견본주택에서 확인하시기 바랍니다.
- 거실조명특화 옵션 선택 시 실링팬이 추가 설치되며 제품 사용 중 소음/진동 등이 발생할 수 있으며, 설치 위치/수량/색상/디자인 마감상태 등은 변경될 수 있으며, 계약 전 견본주택에서 확인하시기 바랍니다.
- 거실조명특화 옵션 선택 시 실링팬은 별도 리모컨으로 작동하며 켈패드 및 스위치와 연동되지 않습니다.
- 벽/바닥특화 옵션과 바닥특화 옵션(광폭마루)옵션은 동시에 선택이 불가능합니다.
- 벽/바닥특화 옵션 선택 시 디자인마루 시공위치는 거실+주방+복도 바닥이며, 침실 바닥에는 광폭 강마루가 설치되오니 계약 전 견본주택에서 확인하시기 바랍니다.
- 벽/바닥특화 옵션 선택 시 디자인월/마루 자재는 기능성자재가 아니며, 물리적인 충격에 의해 스크래치, 찍힘 등이 발생할 수 있으므로, 계약 전 견본주택에서 확인하시기 바랍니다.

### 4. Bath 욕실

품목	옵션품목 및 내용	공급금액			
		공급금액	계약금 10% (계약 시)	잔금 90% (입주지정일)	
욕실 특화 (공용/부부)	공용1	대형 벽(600*1200)/바닥(300*600)타일 +외산 수전+고급형 세면대+고급형 젤다이+고급형 욕기+고급형 비데일체형 양변기 +거울장(하부 센서등/칫솔살균기포함)+고급형 약세사리	2,900,000	290,000	2,610,000
욕실 특화 (공용/부부)	공용2	대형 벽(600*1200)/바닥(300*600)타일 +외산 수전+고급형 세면대+고급형 젤다이+고급형 욕기+고급형 비데일체형 양변기 +거울장(하부 센서등/칫솔살균기포함)+고급형 약세사리+욕조 측면 타일 마감	4,900,000	490,000	4,410,000
욕실 특화 (공용/부부)	부부	대형 벽(600*1200)/바닥(300*600)타일 +외산 수전+고급형 세면대+고급형 젤다이+고급형 욕기+고급형 비데일체형 양변기 +거울장(하부센서등/칫솔살균기포함)+고급형 약세사리/컬러샤워부스	4,400,000	440,000	3,960,000
스마트 복합환풍기	휴젼트3(공용욕실)		800,000	80,000	720,000
	휴젼트3(부부욕실)		800,000	80,000	720,000

추가선택품목은 본 공사 당시 현장 여건 및 자체수급에 따라 제품사양 또는 디자인 및 제조사 등이 변경될 수 있습니다.
- 본시공 시 부부/공용 욕실 기본형/유상옵션형 바닥 및 벽 타일 나누기 및 욕기 위치는 변경 될 수 있습니다.
- 욕실 특화옵션 선택 시 본 공사 시공여건에 따라 색상 및 디자인, 마감 상태, 제품 등은 변경될 수 있으며, 계약 전 견본주택에서 확인하시기 바랍니다.
- 욕실 특화옵션 선택 시 부부욕실 욕실장 아래 벽체가 타일 시공에서 엔지니어드스톤으로 변경 시공되며, 자체 특성에 따라 벽체 및 상판 색상 및 패턴이 상이할 수 있습니다.
- 욕실 특화옵션 선택 시 레인샤워는 돌출형으로 변경 시공되며, 현장 여건에 따라 디자인 및 위치 등이 변경될 수 있습니다.
- 욕실 복합 환풍기 옵션 선택 시 시공 위치 및 디자인 마감상태 등이 상이할 수 있으며, 천장 내부 설비, 등기구의 위치 등 시공여건에 따라 설치 위치가 변경될 수 있습니다.
- 욕실 복합 환풍기 리모콘은 1대당 1개가 제공되며, 모드에 따른 온전소음이 발생할 수 있으며 인접한 실내로 소음, 진동이 전달될 수 있습니다.
- 북종형태(84D1, 84D1A, 84D2, 84D2A, 84T)에서 복합환풍기 유상옵션 선택 시 2개소(공용2/부부욕실) 적용으로 공용욕실1에는 미설치 되오니, 계약 전 주택 전시관에서 확인하시기 바랍니다.
- 욕실 복합환풍기 옵션 선택 시 기본으로 제공되는 욕실 배기팬은 설치되지 않습니다.

### 5. Storage 수납

품목	옵션품목 및 내용	공급금액			
		공급금액	계약금 10% (계약 시)	잔금 90% (입주지정일)	
드레스룸 특화	통합형 파우더/고급드레스룸(상부선반조명)+유리슬라이딩도어	2,680,000	268,000	2,412,000	
침실 불박이장 (1개소)	침실3 불박이장	1,650,000	165,000	1,485,000	
드레스룸 제습기	일반형	힘펠 DHV-5PCCU	1,200,000	120,000	1,080,000
	고급형	대우컴프레서 DC51BDABA	2,000,000	200,000	1,800,000

추가선택품목은 본 공사 당시 현장 여건 및 자체수급에 따라 제품사양 또는 디자인 및 제조사 등이 변경될 수 있습니다.
- 주방 특화, 현관 특화, 드레스룸 특화, 빌트인 냉장고+냉장고장 등 옵션 선택 시 타임벨 수납공간의 크기나 디자인 구성이 상이하며, 계약 전 견본주택에서 확인하시기 바랍니다.
- 주방 및 일반가구 하부에는 바닥 마감재(타일, 강마루, 광폭마루, 디자인 월/마루)가 미시공됩니다.
- 침실 불박이장 옵션 선택 시 본 공사 시공여건에 따라 색상 및 디자인 마감상태 등은 변경될 수 있으며, 계약 체결 전 견본주택에서 확인하시기 바랍니다.
- 드레스룸 특화 옵션 선택 시 기본형 대비 디자인 및 마감재 색상들이 변경되며, 본 공사 시공여건에 따라 색상 및 디자인 마감상태 등은 변경될 수 있으며, 계약 체결 전 견본주택에서 확인하시기 바랍니다.
- 드레스룸 특화 옵션 선택 시 조명 선반의 유지보수를 위한 점검구가 하단에 설치되며, 본 공사 시 위치가 변경될 수 있습니다.
- 드레스룸 특화 옵션 선택 시 최상부 선반은 조명형이며, 선반 이동시 조명 백선이 노출됩니다.
- 드레스룸 특화 옵션 선택 시 포함된 슬라이딩도어 디자인은 본 아파트 컨셉에 맞추어 디자인하고 설치하는 품목으로서 계약자는 디자인, 제품사양, 설치 등에 대해 고체 및 변경 요구를 할 수 없습니다.
- 드레스룸 특화 옵션 내 포함 된 슬라이딩도어의 구성품 중 유리는 강화유리(5T)로 시공되나 물리적인 충격에 의해 파손될 수 있으며, 본 공사 시 제조사 및 규격, 하드웨어 사양, 색상 등이 변경될 수 있습니다.
- 드레스룸 특화 옵션 내 포함 된 슬라이딩도어는 기밀, 차음, 단열 등의 성능을 포함하고 있지 않으며, 공간 분리 및 사야차단의 목적에 한해 설치됩니다.
- 북종세대(84D1, 84D1A, 84D2, 84D2A, 84T)는 세대순서분배기 2층으로 나뉘지는데 하부층은 주방 하부장, 상부층 은 드레스룸 벽쪽에 설치되어 드레스룸 특화옵션 선택 시 은수분배기 가립용이 적용됩니다.

### 6. Living Care 생활편의

품목	옵션품목 및 내용	공급금액			
		공급금액	계약금 10% (계약 시)	잔금 90% (입주지정일)	
시스템 에어컨 (LG)	일반형	3개실 (거실, 주방, 침실1)	6,770,000	677,000	6,093,000
	프리미엄형	5개실 (거실, 주방, 침실1, 침실2, 침실3)	9,260,000	926,000	8,334,000
		5개실 (거실, 주방, 침실1)	8,270,000	827,000	7,443,000
프리미엄형	5개실 (거실, 주방, 침실1, 침실2, 침실3)	11,750,000	1,175,000	10,575,000	
	의류관리기	LG(SC55MBR53)	2,100,000	210,000	1,890,000
열차단필름	열차단필름	3,750,000	375,000	3,375,000	
복합 안전방충망	복합 안전방충망	1,570,000	157,000	1,413,000	
공기청정 환기시스템	전열교환형 공기청정 환기시스템	1,150,000	115,000	1,035,000	

- 추가선택품목은 본 공사 당시 현장 여건 및 자체수급에 따라 제품사양 또는 디자인 및 제조사 등이 변경될 수 있습니다.
- 전장형 시스템에어컨 공사(배기부 포함)는 시스템에어컨 설치에 따른 기본 설치 품목인 에어컨냉매 매립배관 및 콘센트가 설치되지 않으며, 미설치 시 감소비용과 추가설치품목 증가비용이 전산된 금액입니다.
- 전장형 시스템에어컨 옵션을 선택하지 않을 경우 거실은 스탠드, 침실1(안방)/침실2/침실3은 벽걸이형 기준으로 총 4개소의 냉매배관이 시공됩니다.
- 전장형 시스템에어컨 옵션을 3개실(거실, 주방, 침실1(안방)) 선택 시 나머지 침실2, 침실3은 벽걸이형 기준으로 2개소의 냉매배관이 시공됩니다.
- 시스템에어컨 선택 옵션에 따라서 시스템에어컨 수량 및 방방 용량에 차이가 있을 수 있으며, 상기 금액은 이에 따른 비용을 반영한 금액입니다.
- 전장형 시스템에어컨 제품의 제조사와 모델은 제품의 품질/품질 또는 신제품 출시, 성능개선 등의 사유로 동급 이상으로 변경될 수 있습니다.
- 전장형 시스템에어컨의 실내기 설치 위치는 세대별로 차이가 있으며, 현장 여건에 따라 설치 위치 등은 변경될 수 있으며, 이에 대한 이의를 제기할 수 없습니다.
- 전장형 시스템에어컨은 냉방 전용제품으로 난방운전이 불가능하며, 운전 소음이 발생할 수 있습니다.
- 전장형 시스템에어컨 설치로 인하여 우물천장의 크기 및 깊이, 에어컨 설치부위의 천장 높이가 변경될 수 있습니다.
- 전장형 시스템에어컨 위치는 등기구 위치를 고려하여 변경될 수 있습니다.
- 전장형 시스템에어컨 가동 시 발생하는 응축수 배수를 위해 설치되는 드레인 배관은 세대 내 일부 벽체에 노출되어 설치됩니다.
- 전장형 시스템에어컨 옵션 선택에 따라 각 세대 내 실외기실에는 에어컨 실외기가 설치되며, 이로 인한 설치기실 공간이 협소해질 수 있습니다.
- 전장형 시스템에어컨 실외기는 선택된 실내기 소요 용량에 맞는 제품이 설치됩니다.
- 전장형 시스템에어컨 선택 시 설치되는 실외기에 추가 에어컨을 연결하여 가동할 수 없습니다.
- 추가선택품목은 본 공사 당시 현장 여건 및 자체수급에 따라 제품사양 또는 디자인 및 제조사 등이 변경될 수 있습니다.
- 의류관리기 옵션 선택 시 현관 캐어룸 옵션 미선택시에는 침실3(84B2에당) 또는 침실2(84B2)와 전디안)에 설치 예정인니다.
- 드레스룸 제습기는 자동으로 배수되는 타입으로, 배수배관이 매립되어 설치될 수 있습니다.
- 드레스룸 제습기는 타임벨/음성별로 설치 위치가 상이할 수 있으며, 면적에 따라 성능의 차이가 있을 수 있습니다.
- 복합안전방충망 옵션 선택 시 주방형에 미세먼지복합망이 설치되며, 84D1,84D2,84D2A,84T타입은 주방망이 없으므로 미시공되오니, 계약 전 견본주택에서 확인하시기 바랍니다.

(단위:원, VAT 포함)

(단위:원, VAT 포함)

(단위:원, VAT 포함)